

# Hitos

## Programa Corredor Azul

Argentina 2017 - 2019



**Wetlands**  
INTERNATIONAL

## Programa Corredor Azul

Conectando gente, naturaleza y economías a lo largo del sistema de humedales Paraná-Paraguay para beneficio de la gente y la naturaleza

El Corredor Azul es un programa a 10 años de la Fundación Humedales/ Wetlands International, con el apoyo DOB Ecology. Está dirigido a preservar la salud y conectividad del sistema de humedales Paraná-Paraguay, entendiéndolos como un patrimonio natural y cultural de importancia clave para el desarrollo sustentable de la región y como sustento de los medios de vida de las comunidades que viven a lo largo del corredor.



El Corredor Azul abarca el cuarto humedal más grande del mundo, cuyo corazón son los ríos Paraná y Paraguay. Es uno de los últimos ejemplos en el mundo de un gran sistema que fluye sin barreras.

El reto que significa el Programa Corredor Azul requiere un conjunto de acciones a ser implementadas desde ámbitos locales, nacionales y regionales. En tal sentido, en esta primera etapa hemos facilitado varios procesos cuyos avances contribuyen a los objetivos del programa, habiendo alcanzado significativos logros.

En el marco de esta amplia iniciativa hemos trabajado codo a codo a lo largo de dos años con una multiplicidad de actores del sector público, productores, organizaciones de la sociedad civil y pobladores locales a fin de acercarnos a una meta compartida. Este enfoque integrador contempla el desarrollo de diversas acciones organizadas en cuatro ejes temáticos intrínsecamente relacionados; la generación de **conocimiento** que permite la acción, el **trabajo de campo** junto a las comunidades y al sector productivo, la **movilización** de los diferentes sectores a través de enfoques innovadores de manejo y prácticas sustentables y la **incidencia** en las políticas públicas y sectoriales.

Esta apuesta a largo plazo se sustenta sobre los vínculos generados con personas e instituciones y el diálogo constructivo que permitan generar acuerdos y establecer planes de trabajo conjuntos para encontrar soluciones superadoras de la realidad actual.

Como resultado de nuestro trabajo en el sector argentino del Corredor Fluvial Paraná-Paraguay, presentamos aquí los principales hitos de la fase 1 entre noviembre de 2017 y octubre de 2019.

## Hacia un Manual de Consideraciones para la Evaluación Ambiental en Humedales



Junto a Secretaría de Gobierno de Ambiente y Desarrollo Sustentable de la Nación (SAYDS) se avanzó en los contenidos para la elaboración de un manual de lineamientos de estudios de impacto ambiental en humedales. El mismo, está dirigido a proponentes de proyectos de infraestructura, evaluadores e instituciones de financiamiento internacional. En esta primera etapa se ha concluido el documento [Estudios de Impacto Ambiental en Humedales: Consideraciones para la Elaboración de un manual con énfasis en el Corredor Fluvial-Paraná Paraguay \(descargar aquí\)](#), a ser desarrollado a través de un proceso colaborativo entre funcionarios públicos y expertos en las temáticas de evaluación ambiental y humedales.

---

## Plan de Manejo del Sitio Ramsar Delta del Paraná

El Programa Corredor Azul facilitó el proceso participativo para la elaboración del [Plan de Manejo del Sitio Ramsar Delta del Paraná \(descargar aquí\)](#) en el marco del Comité Intersectorial de Manejo del Sitio Ramsar, conformado por el Ministerio de Medio Ambiente de la Provincia de Santa Fe, la Subsecretaría de Ambiente de Entre Ríos, la Administración de Parques Nacionales y miembros de universidades, organismos de investigación y representantes de la sociedad civil. Como resultado, se publicó el documento de Plan de Manejo y se ha iniciado la implementación de algunas líneas de acción definidas en el mismo.



## Contribuyendo al Inventario de Humedales

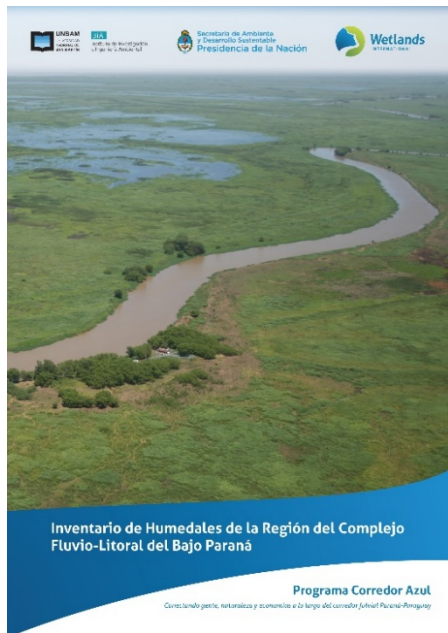

Se publicó el documento [Inventario de Humedales en la Región del Complejo Fluvio-Litoral del Bajo Paraná \(descargar aquí\)](#) realizado en el marco del acuerdo de cooperación con la SAyDS y con el Instituto de Investigación e Ingeniería Ambiental de la Universidad Nacional de San Martín (UNSAM). Gracias a este esfuerzo de colaboración, se ha puesto a disposición el inventario de Paisajes de Humedales del Delta del Paraná (nivel 3) y el inventario Unidades de Humedales para el Sitio Ramsar Delta del Paraná (nivel 4).

## Impulsando el Ordenamiento Ambiental del Territorio

Junto a la Dirección Provincial de Ordenamiento Urbano y Territorial de la provincia de Buenos Aires, el Organismo Provincial para el Desarrollo Sostenible y expertos, se elaboró un [Análisis del Ordenamiento Ambiental del Territorio del Delta de la Provincia de Buenos Aires \(descargar aquí\)](#), y un conjunto de recomendaciones para ser consideradas en los procesos de planificación territorial, a nivel provincial y local. El informe enfatiza la importancia de contemplar las características específicas de los humedales en el ordenamiento territorial y propone trabajar a escala de paisajes para la definición de usos e intensidades de ocupación a nivel regional e intermunicipal, que permitan mantener la estructura y las funciones de los sistemas naturales.



## Plataforma de Organizaciones de la Sociedad Civil de la Cuenca del Luján + Delta



Se conformó un espacio de articulación para la acción a partir de una red de 15 organizaciones de la sociedad civil con el fin de fortalecer el trabajo territorial de las organizaciones del Delta del Paraná y la Cuenca del río Luján. Se abordaron temáticas relativas a ordenamiento territorial, incidencia legal, comunicación, ecoturismo y ordenamiento territorial, entre otras. Como parte de sus actividades se ha realizado el video [Urbanizaciones Cerradas Sobre Humedales \(ver video\)](#), acerca del impacto de estos desarrollos.

---

## Fortalecimiento de capacidades de gobiernos locales

Se han desarrollado acciones de fortalecimiento de capacidades alcanzando a más de 80 funcionarios municipales, provinciales y nacionales con incumbencia de planificación territorial del Delta del Paraná. Como parte de este proceso se generaron actividades y recomendaciones en los municipios de Victoria, [Campana \(descargar aquí\)](#) y otros municipios en conjunto con la Dirección Provincial de Islas, el Organismo Provincial para el Desarrollo Sostenible y el Instituto Nacional de Tecnología Agropecuaria – Delta.



## Cartografía actualizada de terraplenes, diques y urbanizaciones del Delta del Paraná

Continuando con el trabajo sostenido de relevamiento de urbanizaciones cerradas, endicamientos y terraplenes que viene realizando la Fundación Humedales desde el año 2010, se realizó el nuevo informe [Actualización de Mapas de Endicamientos y Terraplenes \(descargar informe\)](#). También se mapearon las [Urbanizaciones Cerradas \(descargar informe\)](#) en el Delta del Paraná. Estos trabajos dan cuenta de la veloz transformación y degradación de los humedales del Delta del Paraná.

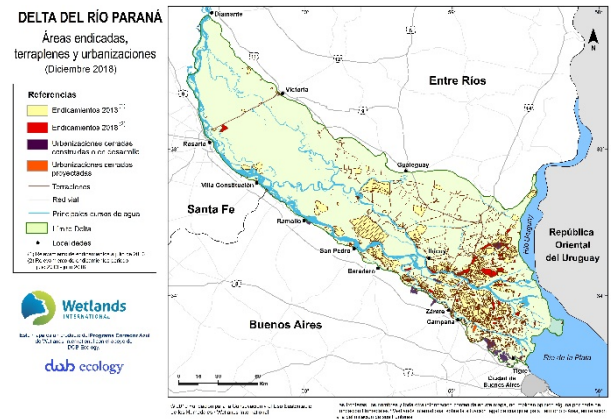

## Buenas prácticas ganaderas



Junto a la UNSAM y la Universidad de Buenos Aires colaboramos con 20 ganaderos del Delta del Paraná. Los productores han implementado lineamientos de buenas prácticas ganaderas en áreas piloto. Además, se ha comenzado con la evaluación comparada de los efectos de las modalidades de ganadería vacuna y bubalina. Se elaboraron las publicaciones [Ganadería y Calidad de Agua \(descargar aquí\)](#) y [Búfalo de Agua en el Delta del río Paraná \(descargar aquí\)](#).

## Corredor de Biodiversidad Delta del Paraná

Junto a las provincias de Buenos Aires, Santa Fe, Entre Ríos y la Secretaría de Gobierno de Ambiente y Desarrollo Sustentable de la Nación, se aprobó la [Estrategia para la Implementación del Corredor de Biodiversidad del Delta del Paraná \(descargar aquí\)](#). Un esfuerzo tendiente a promover la colaboración entre áreas naturales protegidas, a generar un mayor intercambio de información y procesos de planificación conjunta. Esta Iniciativa de desarrollo en conjunto con las administraciones públicas y privadas del Delta del Paraná es una propuesta para el fortalecimiento del PIECAS-DP.



---

## Red de pescadores del Delta



Con más de 100 participantes, se conformó la [Red de Pescadores del Delta del Paraná \(ver video\)](#) que tiene como objetivo fortalecer capacidades, intercambiar experiencias y generar espacios para la acción coordinada de pescadores artesanales. La asociatividad es fundamental para las comunidades que dependen de la pesca, la cual desempeña un rol clave en proporcionar medios de vida, empleo, reducción de la pobreza y seguridad alimentaria a numerosos pobladores ribereños de Buenos Aires, Entre Ríos y Santa Fe. Hemos generado una [Guía de Buenas Prácticas para la Pesca Artesanal Sustentable en el Delta del Paraná \(descargar aquí\)](#).

## Desarrollo de estrategia de Ecoturismo en Iberá



En 2018 iniciamos nuestro trabajo en localidades de los Esteros del Iberá ([ver video](#)) para fomentar estrategias de turismo sustentable que promuevan la conservación a partir de la valoración del patrimonio natural y cultural como medio de vida. Se realizaron talleres junto a pobladores de las localidades correntinas de Pellegrini, Ituzaingó, Loreto y Chavarría, acompañando a las asociaciones locales en sus procesos de desarrollo institucional, en la búsqueda de financiamiento para sus proyectos, y desarrollando capacitaciones a operadores locales en las temáticas de ecoturismo y observación de aves.

---

## Plataforma de Diálogo Multisectorial para el Desarrollo Sustentable de los Humedales

Junto a la Fundación Cambio Democrático, se han desarrollado procesos de diálogo entre productores, organizaciones del sector civil y el sector público para generar consensos intersectoriales y buscar soluciones sinérgicas a las problemáticas productivas y sociales en áreas de humedales del Delta del Paraná y la Cuenca del río Luján sobre un horizonte de desarrollo sustentable para los humedales. Como primeros resultados de esta etapa, se identifica el compromiso de los productores forestales para profundizar el trabajo en materia de mejores prácticas productivas, los primeros pasos en el desarrollo de una plataforma de mapeo digital colaborativo y el avance de un documento de diagnóstico expeditivo que revise la normativa actual y las posibles inconsistencias con usos reales del suelo.





## Estrategia de promoción de una Ley de Humedales

Junto a un colectivo de Organizaciones de la Sociedad Civil, se ha desarrollado un primer [documento de recomendaciones \(descargar aquí\)](#) para la elaboración de anteproyectos de Ley de Presupuestos Mínimos de Humedales, que contemplen experiencias de proyectos anteriores, los avances en los campos científicos y de gestión, y los saberes de los pobladores y organizaciones

comunitarias. Este documento vivo será actualizado periódicamente. Está pensado como un elemento orientador para estructurar el diálogo en diferentes instancias locales y regionales, que permita jerarquizar elementos esenciales a ser considerados en futuras propuestas legislativas.

---

## Análisis del marco legal e institucional del Corredor Fluvial Paraná -Paraguay

Se ha elaborado el documento [Conectando Normas e Instituciones \(descargar aquí\)](#) que sistematiza la normativa, el marco institucional y los acuerdos interjurisdiccionales que rigen el complejo entramado del Sistema Paraná-Paraguay de humedales.

A partir de un análisis exhaustivo multinivel, se elaboraron recomendaciones y líneas de acción para impulsar la actualización de los marcos institucionales y normativa nivel local, nacional y regional.

---

## Primer análisis de la importancia del Corredor Fluvial Paraná-Paraguay para las aves migratorias

Se llevó a cabo una primera evaluación sobre la importancia del sistema de humedales Paraná-Paraguay para las aves migratorias, incluyendo una descripción de la avifauna acuática que utiliza el Corredor Fluvial en función de la estacionalidad y de los diferentes tipos de

humedales. Este trabajo contribuirá a definir acciones de conservación de hábitats y especies en la región. El informe técnico está aún en etapa final de edición y estará disponible para su distribución en enero de 2020.

---

## Impactos de la Hidrovía Paraguay-Paraná

A partir de un espacio multidisciplinario de científicos, se elaboró un relevamiento de información actualizada del Proyecto Hidrovía, que destaca los impactos actuales y potenciales sobre el entorno social, económico y ambiental del eje

Paraná-Paraguay a ser considerados en el desarrollo de las obras y operaciones. En base al mismo, se elaboró el documento [Una Mirada sobre los Impactos de la Hidrovía \(descargar aquí\)](#).