

# Sitio Ramsar Delta del Paraná

## ¿Qué son los Sitios Ramsar?

Son territorios reconocidos por la Convención de Ramsar como **sitios de importancia internacional debido a las características particulares de sus humedales.**

## ¿Por qué es importante conservar los humedales?

Los humedales son sistemas naturalmente muy productivos, con una gran diversidad de especies que se reproducen, crecen y viven en ellos. Brindan agua, alimento, medios de vida, recreación y ocio a millones de personas. También, regulan el clima, las inundaciones y sequías, retienen y purifican el agua, almacenan y reciclan nutrientes y materia orgánica.

Los humedales son ambientes donde el agua tiene un rol fundamental. El suelo, las plantas, los animales y las personas que viven en ellos, están adaptados a la presencia casi permanente del agua y a su dinámica.

## ¿Qué es la Convención de Ramsar?

Es un **tratado intergubernamental** que mediante acciones locales, nacionales y de cooperación internacional busca **conservar los humedales** del mundo promoviendo su uso racional.

## Sitio Ramsar Delta del Paraná

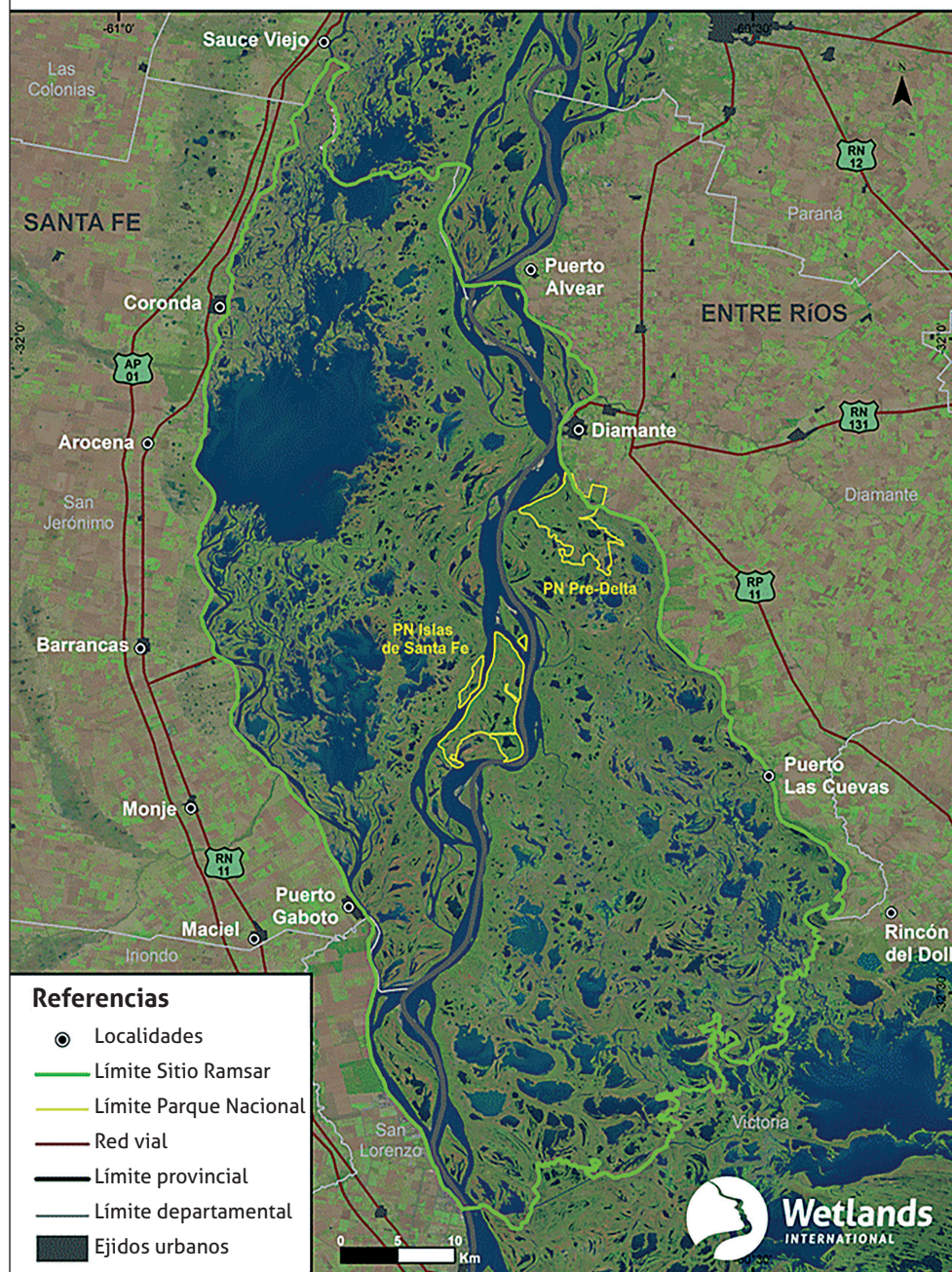

## ***El Sitio Ramsar Delta del Paraná***

En 2008, la Secretaría de Ambiente y Desarrollo Sustentable de la Nación y las provincias de Entre Ríos, Buenos Aires y Santa Fe, propusieron elaborar un "Plan Integral Estratégico para la Conservación y Aprovechamiento Sostenible en el Delta del Paraná" (PIECAS-DP) como una herramienta de ordenamiento ambiental de este territorio. Entre los desafíos para lograr la conservación de los humedales del Delta, se destacaron la necesidad de crear nuevas áreas protegidas y de promover acuerdos interinstitucionales e interjurisdiccionales para una gestión integrada de estos ecosistemas. Así nació la propuesta de crear el Sitio Ramsar Delta del Paraná y en octubre de 2015 se logró su designación.

Tiene una superficie de 243.126 ha e incluye territorio de las provincias de Entre Ríos y Santa Fe y los Parques Nacionales Pre Delta e Islas de Santa Fe. En él, viven familias y pobladores isleño-riberaños que se dedican fundamentalmente a la pesca, la caza, la ganadería y la apicultura. Sus actividades productivas tradicionales son de pequeña escala, artesanales, diversas y dependen fuertemente de lo que la naturaleza les brinda. Además, importantes actividades productivas y de servicios que se desarrollan en la región son sustentadas por el río, los humedales y su biodiversidad.

## ***Administradores y gobernanza***

Los Sitios Ramsar se rigen según el marco regulatorio de las jurisdicciones que los integran, en este caso, la Administración de Parques Nacionales y las provincias de Entre Ríos y Santa Fe. Para la gestión del Sitio Ramsar Delta del Paraná se constituyó el Comité Intersectorial de Manejo (CIM) como organismo asesor consultivo permanente de los administradores, conformado por actores gubernamentales y no gubernamentales representantes de sectores diversos. Además, el Sitio cuenta desde 2019 con un Plan de manejo realizado de modo participativo.

## ***Plan de Manejo del Sitio Ramsar Delta del Paraná***





## Los valores de conservación

Los valores de conservación son características o condiciones propias del territorio y sus habitantes que dan sentido y orientan su conservación.

### Valores naturales

- **Diversidad biológica**  
Especies de flora y fauna nativas prioritarias para la conservación.
- **Diversidad de ambientes**  
geomorfológicos y edafológicos.
- **Comunidades vegetales diversas**,  
bosque de albardón, pastizales y pajonales de las islas.
- **Comunidad de peces diversa y abundante** que sustenta las pesquerías de la región y tiene un rol fundamental en el sistema.
- **Dinámica ambiental** fuertemente vinculada con la topografía, la dinámica hidrosedimentológica y los pulsos de inundación-sequía, que determinan la heterogeneidad y singularidad de estos humedales.
- **Humedales con grandes lagunas**, poco intervenidos, conectados, libres de represas y con buen estado de conservación.

- **Humedales y barrancas** que son reservorios, refugios y **corredores de biodiversidad**.

### Valores socio-culturales

- **Relación hombre-río**. Modo de vida isleño. Modos de habitar, transitar y producir adaptados a la dinámica ambiental propia de los humedales.
- **Sitios arqueológicos, paleontológicos e históricos**.
- **Plantas y animales que son utilizados por los pobladores** (isleños y ribereños) como alimento, con fines medicinales, como material de construcción, de modo recreativo, entre otros.
- **Paisajes con valor identitario** con gran potencial para el desarrollo del ecoturismo, el disfrute y la contemplación.

