

496

ESPECIES

LISTA DE AVES  
DE CORRIENTES 2022

# CORRIENTES BIRD CHECKLIST

ESPAÑOL / ENGLISH / 中人



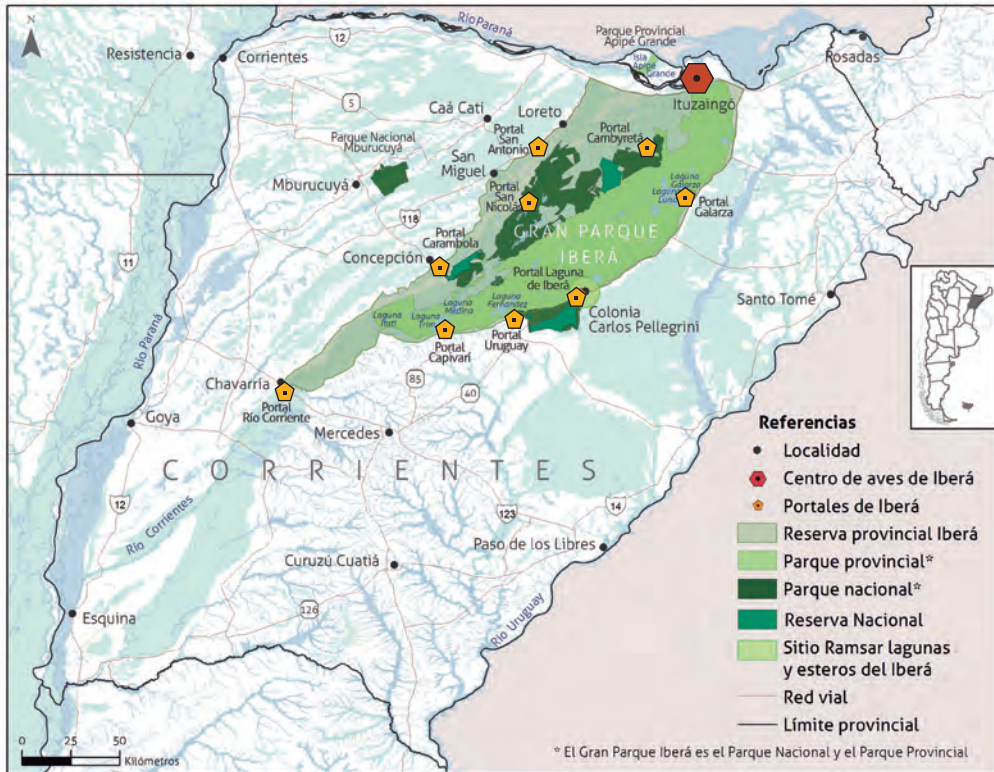

### *Sabías que...*

El **guacamayo rojo** se extinguió en la región hace más de 100 años. En 2016 comenzó un programa de reintroducción y hoy vuelven a volar en el cielo de Iberá.

### *Did you know...*

The **scarlet macaw** became extinct in the region more than 100 years ago. In 2016 a reintroduction programme began and today they are once again flying across Iberá' sky.

LISTA DE AVES  
DE CORRIENTES 2022

# CORRIENTES BIRD CHECKLIST

Esta checklist pertenece a / This Checklist belongs to / 這份名錄屬於：

.....

Contenidos por / Contents by:

**Horacio Matarasso**

Biólogo y ornitólogo. Guía de observación  
de aves en el sur de Sudamérica.

Biologist and ornithologist. Birding guide  
in southern South America.

[www.buenosdiasbirding.com](http://www.buenosdiasbirding.com)

作者：何瑞修·馬塔拉索，生物學家、鳥類學家、  
南美洲南部之鳥類嚮導。



© 2022 Fundación para la Conservación y el Uso  
Sustentable de los Humedales / Wetlands International

El contenido de esta publicación puede ser  
reproducido libremente para fines de educación,  
difusión y para otros propósitos no comerciales. Un  
permiso previo es necesario para otras formas de  
reproducción.

En todos los casos se debe otorgar el crédito  
correspondiente a la Fundación para la Conservación  
y el Uso Sustentable de los Humedales / Wetlands  
International.

**ISBN 978-987-47431-6-9**

Publicado por la Fundación para la Conservación  
y el Uso Sustentable de los Humedales / Wetlands  
International.

Contenido: **Horacio Matarasso**

Introducción: **David Balderrama**, Asistente Técnico  
del Programa Corredor Azul

Mapa: **Irene Fabricante**

Foto de tapa: **Álvaro Ortíz**

Diseño: **HolböllQuintieroDiseño**

Impresión: **Pablo Casamajor**

Matarasso, Horacio

Lista de aves de Corrientes 2022 = Corrientes Bird Checklist / Horacio  
Matarasso; compilación de Horacio Matarasso; prólogo de David Balderrama.-  
1a edición multilingüe.- Ciudad Autónoma de Buenos Aires: Fundación para  
la Conservación y el Uso Sustentable de los Humedales, 2022.

52 p. ; 21 x 11 cm.

1. Aves. I. Balderrama, David, prolog. II. Título.  
CDD 598.0982

CHECKLIST DEL IBERÁ  
Y CORRIENTES PARA EL  
CENTRO DE AVES DEL IBERÁ

# PROGRAMA CORREDOR AZUL

Un programa de Wetlands International

La provincia de Corrientes se caracteriza por tener una gran variedad de ambientes naturales que generan las condiciones para la rica diversidad de especies.

Entre estos ambientes se encuentran los Esteros del Iberá, un sistema de humedales único en América del Sur que combina esteros, bañados, y lagunas, así como pastizales, pajonales, bosques y turberas. Se trata de un humedal clave con una enorme importancia para la biodiversidad. Ocupa más de 12.000 km<sup>2</sup> en la provincia de Corrientes, y es de las áreas más importantes para la conservación de distintas especies de aves amenazadas como el yetapá de collar *Alectrurus risora* (Tyrannidae), capuchino Iberá *Sporophila iberaensis* (Thraupidae), tordo amarillo *Xanthopsar flavus* (Icteridae), cardenal amarillo *Gubernatrix cristata* (Thraupidae), monjita dominica *Heteroxolmis dominicana* (Tyrannidae), entre

otras, y dos fabulosas especies como el muitú *Crax fasciolata* (Cracidae) y el guacamayo rojo *Ara chloropterus* (Psittacidae) ambos reintroducidos recientemente.

Los humedales son áreas que permanecen en condiciones de inundación o, por lo menos, con su suelo cubierto por agua de manera permanente o temporaria, por lo que las especies que los habitan se encuentran adaptadas a estas condiciones ambientales.

Son fundamentales para muchas especies que se especializan en alimento, refugio y sitios de nidificación en los humedales. Muchos de estos ambientes son importantes áreas de concentración de aves acuáticas durante el período de muda de plumaje o la migración anual.

Entre los beneficios que brindan los Esteros del Iberá se destacan la retención de agua de lluvia y su almacenaje, lo que proporciona agua para consumo y producción; la

captura de carbono como turba en áreas de esteros; la provisión de hábitat para numerosas especies de aves, peces y mamíferos. A su vez son ampliamente valorados por su importancia nacional e internacional en cuanto al ecoturismo y turismo rural.

Con el objetivo de la conservación de sus ambientes se han declarado distintas áreas protegidas conformadas por el Parque Provincial Iberá, Reserva Provincial, Parques Nacionales, así como el Sitio Ramsar Lagunas y Esteros del Iberá.

Garantizar el funcionamiento natural y la salud ecosistémica de este sistema de humedales es esencial para conservar las distintas especies que hacen de los Esteros del Iberá uno de los paraísos para la observación de aves.

IBERÁ AND CORRIENTES  
CHECKLIST FOR THE IBERÁ  
BIRDING CENTRE

## **CORREDOR AZUL PROGRAMME**

**A Wetlands International Programme**

The province of Corrientes is characterised by a wide variety of natural environments, that as a whole provide the necessary conditions for the rich species diversity that can be found in its vast territory.

Within these environments lies the Iberá Marshes, a unique wetland system in South America that combines marshlands, tidelands and lagoons, as well as pastures and grasslands, forests and peatlands. They are key wetlands of huge importance for biodiversity. Taking up approximately 12,000 km<sup>2</sup> in the province of Corrientes, they are one of the most important areas for the conservation of various bird species, such as Strange-tailed Tyrant *Alectrurus risora* (Tyrannidae), Iberá Seedeater *Sporophila iberaensis* (Thraupidae), Saffron-cowled Blackbird *Xanthopsar flavus* (Icteridae), Yellow Cardinal *Gubernatrix cristata* (Thraupidae), the Black-and-

white Monjita *Heteroxolmis dominicanus* (Tyrannidae), amongst other species, and two fabulous species: the Bare-faced Curassow *Crax fasciolata* (Cracidae), and the Red-and-green Macaw *Ara chloropterus* (Psittacidae), both reintroduced recently.

Wetlands are areas that are permanently flooded or, as a minimum are permanently or temporarily covered in water, which is why the species that inhabit them are found to be adapted to these particular environmental conditions.

They are fundamental for many species of birds as they provide a source of food, shelter, and nesting sites. Many of these environments are important concentration areas for waterbirds during moulting or annual migration periods.

The most notable benefits of the Iberá Wetlands are: the retention and storage of rainwater, which provides

water for consumption and production; the carbon capture from peat in marshland areas; and the provision of habitat for numerous species of birds, fish and mammals. In turn, they are highly valued due to their national and international importance for ecotourism and rural tourism.

Distinct protected areas have been declared for the conservation of these environments, consisting of the Iberá Provincial Park, the Provincial Reserve, National Parks, as well as the Ramsar Site, *Lagunas y Esteros del Iberá*.

Guaranteeing the natural functioning and ecosystem health of this wetland system is essential to conserve the various species that make the Iberá marshlands a birdwatcher's paradise.



N°	ENGLISH NAME	SCIENTIFIC NAME / 科学名称	中文名字	NOMBRE COMÚN	PB	STATUS
----	--------------	------------------------	------	--------------	----	--------

## STRUTHIONIIFORMES (or RHEIIFORMES)

### Rheidae

1	<input type="checkbox"/> Greater Rhea	<i>Rhea americana</i>	大美洲鸵	Ñandú	<input type="checkbox"/>	NT
---	---------------------------------------	-----------------------	------	-------	--------------------------	----

## TINAMIFORMES

### Tinamidae

2	<input type="checkbox"/> Small-billed Tinamou	<i>Crypturellus parvirostris</i>	小嘴穴(共鸟)	Tataupá chico	<input type="checkbox"/>	
3	<input type="checkbox"/> Tataupa Tinamou	<i>Crypturellus tataupa</i>	塔陶穴(共鸟)	Tataupá montaraz (común)	<input type="checkbox"/>	
4	<input type="checkbox"/> Red-winged Tinamou	<i>Rhynchotus rufescens</i>	红翅(共鸟)	Colorada	<input type="checkbox"/>	
5	<input type="checkbox"/> Spotted Nothura (Tinamou)	<i>Nothura maculosa</i>	斑拟(共鸟)	Inambú campestre (común)	<input type="checkbox"/>	

## GALLIFORMES

### Cracidae

6	<input type="checkbox"/> Dusky-legged Guan	<i>Penelope obscura</i>	乌腿冠雉	Pava de monte ribereña (común)	<input type="checkbox"/>	
7	<input type="checkbox"/> Chaco Chachalaca	<i>Ortalis canicollis</i>	乔科小冠雉	Charata	<input type="checkbox"/>	
8	<input type="checkbox"/> Bare-faced Curassow	<i>Crax fasciolata</i>	裸面凤冠雉	Muitú	<input type="checkbox"/>	

N°	ENGLISH NAME	SCIENTIFIC NAME / 科学名称	中文名字	NOMBRE COMÚN	PB	STATUS
<b>ANSERIFORMES</b>						
<b>Anhimidae</b>						
9	<input type="checkbox"/> Southern Screamer	<i>Chauna torquata</i>	冠叫鸭	Chajá		
<b>Anatidae</b>						
10	<input type="checkbox"/> Fulvous Whistling-Duck	<i>Dendrocygna bicolor</i>	茶色树鸭	Sirirí colorado		
11	<input type="checkbox"/> White-faced Whistling-Duck	<i>Dendrocygna viduata</i>	白脸树鸭	Sirirí pampa		
12	<input type="checkbox"/> Black-bellied Whistling-Duck	<i>Dendrocygna autumnalis</i>	黑腹树鸭	Sirirí vientre negro		
13	<input type="checkbox"/> Black-necked Swan	<i>Cygnus melancoryphus</i>	黑颈天鹅	Cisne cuello negro		
14	<input type="checkbox"/> Coscoroba Swan	<i>Coscoroba coscoroba</i>	扁嘴天鹅	Coscoroba		
15	<input type="checkbox"/> Muscovy Duck	<i>Cairina moschata</i>	疣鼻栖鸭	Pato real		
16	<input type="checkbox"/> Comb Duck	<i>Sarkidiornis sylvicola (melanotos)</i>	瘤鸭	Pato crestudo		
17	<input type="checkbox"/> Brazilian Duck (Teal)	<i>Amazonetta brasiliensis</i>	巴西凫	Pato cutirí		
18	<input type="checkbox"/> Ringed Teal	<i>Callonetta (Anas) leucophrys</i>	环颈鸭	Pato de collar		
19	<input type="checkbox"/> Yellow-billed (Speckled) Teal	<i>Anas flavirostris</i>	铜翅鸭	Pato barcino		

20	<input type="checkbox"/>	<b>Yellow-billed (Brown) Pintail</b>	<i>Anas georgica</i>	黄嘴针尾鸭	Pato maicero	■■■
21	<input type="checkbox"/>	<b>White-cheeked Pintail</b>	<i>Anas bahamensis</i>	白脸针尾鸭	Pato gargantilla	■■■
22	<input type="checkbox"/>	<b>Cinnamon Teal</b>	<i>Spatula (Anas) cyanoptera</i>	桂红鸭	Pato colorado	■■■
23	<input type="checkbox"/>	<b>Red Shoveler</b>	<i>Spatula (Anas) platalea</i>	赤琵嘴鸭	Pato cuchara	■■■
24	<input type="checkbox"/>	<b>Silver Teal</b>	<i>Spatula (Anas) versicolor</i>	银鸭	Pato capuchino	■■■
25	<input type="checkbox"/>	<b>Rosy-billed Pochard</b>	<i>Netta peposaca</i>	粉嘴潜鸭	Pato picazo	■■■
26	<input type="checkbox"/>	<b>Black-headed Duck</b>	<i>Heteronetta atricapilla</i>	黑头鸭	Pato cabeza negra	■■■
27	<input type="checkbox"/>	<b>Masked Duck</b>	<i>Nomonyx (Oxyura) dominicus</i>	花脸硬尾鸭	Pato fierro	■■■
28	<input type="checkbox"/>	<b>Lake (Argentine) Ruddy-Duck</b>	<i>Oxyura vittata</i>	南美硬尾鸭	Pato zambullidor chico	■■■

## PODICIPEDIFORMES

### Podicipedidae

29	<input type="checkbox"/>	<b>White-tufted Grebe</b>	<i>Rollandia (Podiceps) rolland</i>	白簇鸂鶒	Macá cara blanca (común)	■■■
30	<input type="checkbox"/>	<b>Great Grebe</b>	<i>Podiceps (Podiceps) major</i>	大鸂鶒	Macá grande	■■■
31	<input type="checkbox"/>	<b>Least Grebe</b>	<i>Tachybaptus (Podiceps) dominicus</i>	侏鸂鶒	Macá gris	■■■
32	<input type="checkbox"/>	<b>Pied-billed Grebe</b>	<i>Podilymbus podiceps</i>	斑嘴巨鸂鶒	Macá pico grueso	■■■

N°	ENGLISH NAME	SCIENTIFIC NAME / 科学名称	中文名字	NOMBRE COMÚN	PB	STATUS
<b>PHOENICOPTERIFORMES</b>						
<b>Phoenicopteridae</b>						
33	<input type="checkbox"/> <b>Austral (Chilean) Flamingo</b>	<i>Phoenicopus chilensis</i>	智利红鹳	Flamenco austral		NT
<b>CICONIIFORMES</b>						
<b>Ciconiidae</b>						
34	<input type="checkbox"/> <b>Maguari Stork</b>	<i>Ciconia maguari</i>	黑尾鹳	Cigüeña americana		
35	<input type="checkbox"/> <b>Jabiru</b>	<i>Jabiru mycteria</i>	裸颈鹳	Yabirú		
36	<input type="checkbox"/> <b>American Wood Stork</b>	<i>Mycteria americana</i>	黑头鹳	Tuyuyú		
<b>PELECANIFORMES</b>						
<b>Ardeidae</b>						
37	<input type="checkbox"/> <b>Rufescent Tiger-Heron</b>	<i>Tigrisoma lineatum</i>	栗虎鹭	Hocó colorado		
38	<input type="checkbox"/> <b>Boat-billed Heron</b>	<i>Cochlearius cochlearius</i>	船嘴鹭	Garza cucharona		
39	<input type="checkbox"/> <b>Pinnated Bittern</b>	<i>Botaurus pinnatus</i>	大嘴麻鹳	Mirasol grande		
40	<input type="checkbox"/> <b>Least Bittern</b>	<i>Ixobrychus exilis</i>	姬苇鹳	Mirasol chico		

41	<input type="checkbox"/>	<b>Striped-backed Bittern</b>	<i>Ixobrychus involucris</i>	纹背苇鶉	Mirasol estriado (común)	▬▬
42	<input type="checkbox"/>	<b>Black-crowned Night-Heron</b>	<i>Nycticorax nycticorax</i>	夜鹭	Garza bruja	▬▬
43	<input type="checkbox"/>	<b>Striated Heron</b>	<i>Butorides striata</i>	绿鹭	Garcita azulada	▬▬
44	<input type="checkbox"/>	<b>Cattle Egret</b>	<i>Bubulcus ibis</i>	牛背鹭	Garcita bueyera	▬▬
45	<input type="checkbox"/>	<b>White-necked (Cocoi) Heron</b>	<i>Ardea cocoi</i>	黑冠白颈鹭	Garza mora	▬▬
46	<input type="checkbox"/>	<b>Great Egret</b>	<i>Ardea (Egretta) alba</i>	大白鹭	Garza blanca	▬▬
47	<input type="checkbox"/>	<b>Whistling Heron</b>	<i>Syrigma sibilatrix</i>	啸鹭	Chiflón	▬▬
48	<input type="checkbox"/>	<b>Snowy Egret</b>	<i>Egretta thula</i>	雪鹭	Garcita blanca	▬▬
49	<input type="checkbox"/>	<b>Little Blue-Heron</b>	<i>Egretta caerulea</i>	小蓝鹭	Garza azul	▬▬

### Threskiornithidae

50	<input type="checkbox"/>	<b>White-faced Ibis</b>	<i>Plegadis chihi</i>	白脸彩鹮	Cuervillo de cañada	▬▬
51	<input type="checkbox"/>	<b>Bare-faced Ibis</b>	<i>Phimosus infuscatus</i>	裸脸鹮	Cuervillo cara pelada	▬▬
52	<input type="checkbox"/>	<b>Plumbeous Ibis</b>	<i>Theristicus (Harpiprion) caerulescens</i>	铅色鹮	Bandurria mora	▬▬
53	<input type="checkbox"/>	<b>Buff-necked Ibis</b>	<i>Theristicus caudatus</i>	黄颈鹮	Bandurria boreal	▬▬
54	<input type="checkbox"/>	<b>Roseate Spoonbill</b>	<i>Platalea (Ajaia) ajaja</i>	粉红琵鹭	Espátula rosada	▬▬

N°	ENGLISH NAME	SCIENTIFIC NAME / 科学名称	中文名字	NOMBRE COMÚN	PB	STATUS
<b>CATHARTIFORMES</b>						
<b>Cathartidae</b>						
55	<input type="checkbox"/> Turkey Vulture	<i>Cathartes aura</i>	红头美洲鹫	Jote cabeza colorada		
56	<input type="checkbox"/> Lesser Yellow-headed Vulture	<i>Cathartes burrovianus</i>	小黄头美洲鹫	Jote cabeza amarilla		
57	<input type="checkbox"/> Black Vulture	<i>Coragyps atratus</i>	黑头美洲鹫	Jote cabeza negra		
58	<input type="checkbox"/> King Vulture	<i>Sarcoramphus papa</i>	王鹫	Jote real		
<b>SULIFORMES</b>						
<b>Anhingidae</b>						
59	<input type="checkbox"/> Anhinga	<i>Anhinga anhinga</i>	美洲蛇鹈	Aninga		
<b>Phalacrocoracidae</b>						
60	<input type="checkbox"/> Neotropic Cormorant	<i>Phalacrocorax brasilianus (olivaceus)</i>	美洲鸬鹚	Biguá		
<b>ACCIPITRIFORMES</b>						
<b>Accipitridae</b>						
61	<input type="checkbox"/> White-tailed Kite	<i>Elanus leucurus</i>	白尾鸢	Milano blanco		

62	<input type="checkbox"/>	<b>Pearl Kite</b>	<i>Gampsonyx swainsonii</i>	娇鸢	Milano chico	■■
63	<input type="checkbox"/>	<b>Hook-billed Kite</b>	<i>Chondrohierax uncinatus</i>	钩嘴鸢	Milano pico garfio	■■
64	<input type="checkbox"/>	<b>Grey-headed Kite</b>	<i>Leptodon cayanensis</i>	灰头美洲鸢	Milano cabeza gris	■■
65	<input type="checkbox"/>	<b>Swallow-tailed (American) Kite</b>	<i>Elanoides forficatus</i>	燕尾鸢	Milano tijereta	■■
66	<input type="checkbox"/>	<b>Rufous-thighed Kite</b>	<i>Harpagus diodon</i>	密西西比灰鸢	Milano de corbata	■■
67	<input type="checkbox"/>	<b>Mississippi Kite</b>	<i>Ictinia mississippiensis</i>	南美灰鸢	Milano boreal	■■
68	<input type="checkbox"/>	<b>Plumbeous Kite</b>	<i>Ictinia plumbea</i>	黑领鹰	Milano plomizo	■■
69	<input type="checkbox"/>	<b>Black-collared Hawk</b>	<i>Busarellus nigricollis</i>	食螺鸢	Aguilucho pampa	■■
70	<input type="checkbox"/>	<b>Snail Kite</b>	<i>Rostrhamus sociabilis</i>	长翅鹞	Caracolero	■■■
71	<input type="checkbox"/>	<b>Long-winged Harrier</b>	<i>Circus buffoni</i>	斑腹鹞	Gavilán planeador	■■
72	<input type="checkbox"/>	<b>Cinereous Harrier</b>	<i>Circus cinereus</i>	双色鹰	Gavilán ceniciento	■■
73	<input type="checkbox"/>	<b>Bicolored Hawk</b>	<i>Accipiter bicolor</i>	纹腹鹰	Esparvero variado	■■
74	<input type="checkbox"/>	<b>Sharp-shinned (Rufous-thighed) Hawk</b>	<i>Accipiter striatus</i>	鹤鹰	Esparvero estriado (común)	■■
75	<input type="checkbox"/>	<b>Crane Hawk</b>	<i>Geranospiza caerulescens</i>	草原鸡鹗	Gavilán patas largas	■■
76	<input type="checkbox"/>	<b>Savanna Hawk</b>	<i>Buteogallus (Heterospizias) meridionalis</i>	大黑鸡鹗	Aguilucho colorado	■■
77	<input type="checkbox"/>	<b>Great Black Hawk</b>	<i>Buteogallus urubitinga</i>	冕雕	Águila negra	■■

N°	ENGLISH NAME	SCIENTIFIC NAME / 科学名称	中文名字	NOMBRE COMÚN	PB	STATUS
78	<input type="checkbox"/> <b>Crowned Solitary (Chaco) Eagle</b>	<i>Buteogallus (Harpyhaliaetus) coronatus</i>	冕雕	Águila coronada	■	E
79	<input type="checkbox"/> <b>Black-chested Buzzard-Eagle</b>	<i>Geranoaetus melanoleucus</i>	鵟雕	Águila mora	■	
80	<input type="checkbox"/> <b>White-tailed Hawk</b>	<i>Geranoaetus (Buteo) albicaudatus</i>	白尾鵟	Aguilucho alas largas	■	
81	<input type="checkbox"/> <b>Red-backed (Variable) Hawk</b>	<i>Geranoaetus (Buteo) polyosoma</i>	红背鵟	Aguilucho ñanco (común)	■	
82	<input type="checkbox"/> <b>Roadside Hawk</b>	<i>Rupornis (Buteo) magnirostris</i>	阔嘴鵟	Taguató	■	
83	<input type="checkbox"/> <b>Harris's (Bay-winged) Hawk</b>	<i>Parabuteo unicinctus</i>	栗翅鹰	Gavilán mixto	■	
84	<input type="checkbox"/> <b>Short-tailed Hawk</b>	<i>Buteo brachyurus</i>	短尾鵟	Aguilucho cola corta	■	
85	<input type="checkbox"/> <b>Swainson's Hawk</b>	<i>Buteo swainsoni</i>	斯氏鵟	Aguilucho langostero	■	
<b>Pandionidae</b>						
86	<input type="checkbox"/> <b>Osprey</b>	<i>Pandion haliaetus</i>	鵟	Águila pescadora	■	
<b>GRUIFORMES</b>						
<b>Aramidae</b>						
87	<input type="checkbox"/> <b>Limpkin</b>	<i>Aramus guarauna</i>	秧鹤	Carau	■	



## Rallidae

79	<input type="checkbox"/>	<b>Plumbeous Rail</b>	<i>Pardirallus (Rallus) sanguinolentus</i>	铅色秧鸡	Gallineta pico pintado (común)	■■
89	<input type="checkbox"/>	<b>Spotted Rail</b>	<i>Pardirallus (Rallus) maculatus</i>	美洲斑秧鸡	Gallineta overa	■■
90	<input type="checkbox"/>	<b>Gray-necked Wood-Rail</b>	<i>Aramides cajaneus</i>	灰颈林秧鸡	Chiricote	■■
91	<input type="checkbox"/>	<b>Slaty-breasted Wood-Rail</b>	<i>Aramides saracura</i>	灰胸林秧鸡	Saracura	■■
92	<input type="checkbox"/>	<b>Giant Wood-Rail</b>	<i>Aramides ypecaha</i>	大林秧鸡	Ipacaá	■■
93	<input type="checkbox"/>	<b>Rufous-sided Crake</b>	<i>Laterallus melanophaius</i>	棕胁田鸡	Burrito canela (común)	■■
94	<input type="checkbox"/>	<b>Gray-breasted Crake</b>	<i>Laterallus exilis</i>	灰胸田鸡	Burrito pecho gris	■■
95	<input type="checkbox"/>	<b>Yellow-breasted Crake</b>	<i>Porzana (Hapalocrex) flaviventer</i>	黄胸田鸡	Burrito amarillo	■■
96	<input type="checkbox"/>	<b>Dot-winged Crake</b>	<i>Porzana (Laterallus) spiloptera</i>	点翅田鸡	Burrito negruzco	■■ V
97	<input type="checkbox"/>	<b>Ash-throated Crake</b>	<i>Mustellirallus (Porzana) albicollis</i>	灰喉田鸡	Burrito grande	■■
98	<input type="checkbox"/>	<b>Common Gallinule (Moorhen)</b>	<i>Gallinula galeata (chloropus)</i>	黑水鸡	Pollona negra	■■
99	<input type="checkbox"/>	<b>Spot-flanked Gallinule</b>	<i>Porphyriops (Gallinula) melanops</i>	斑胁水鸡	Pollona pintada	■■
100	<input type="checkbox"/>	<b>Purple Gallinule</b>	<i>Porphyrio (Porphyryla) martinicus</i>	紫青水鸡	Pollona azul	■■
101	<input type="checkbox"/>	<b>Azure Gallinule</b>	<i>Porphyrio (Porphyryla) flavirostris</i>	斑胁水鸡	Pollona celeste	■■
102	<input type="checkbox"/>	<b>Red-gartered Coot</b>	<i>Fulica armillata</i>	黄腿骨顶	Gallareta ligas rojas	■■

N°	ENGLISH NAME	SCIENTIFIC NAME / 科学名称	中文名字	NOMBRE COMÚN	PB	STATUS
103	<input type="checkbox"/> White-winged Coot	<i>Fulica leucoptera</i>	白翅骨顶	Gallareta chica	<input type="checkbox"/>	
104	<input type="checkbox"/> Red-fronted Coot	<i>Fulica rufifrons</i>	红额骨顶	Gallareta escudete rojo	<input type="checkbox"/>	
<b>Heliornithidae</b>						
105	<input type="checkbox"/> Sungrebe	<i>Heliornis fulica</i>	日鹈	lpequí	<input type="checkbox"/>	
<b>CARIAMIFORMES</b>						
<b>Cariamidae</b>						
106	<input type="checkbox"/> Red-legged Seriema	<i>Cariama cristata</i>	红腿叫鹤	Chuña patas rojas	<input type="checkbox"/>	
<b>CHARADRIIFORMES</b>						
<b>Charadriidae</b>						
107	<input type="checkbox"/> Southern Lapwing	<i>Vanellus chilensis</i>	凤头距翅麦鸡	Tero	<input type="checkbox"/>	
108	<input type="checkbox"/> American Golden-Plover	<i>Pluvialis dominica</i>	美洲金鸻	Chorlo pampa	<input type="checkbox"/>	
109	<input type="checkbox"/> Tawny-thorated Dotterel	<i>Oreopholus ruficollis</i>	橙喉鸻	Chorlo cabezón	<input type="checkbox"/>	
110	<input type="checkbox"/> Collared Plover	<i>Charadrius collaris</i>	领鸻	Chorlito de collar	<input type="checkbox"/>	
111	<input type="checkbox"/> Rufous-chested Plover	<i>Charadrius modestus</i>	棕胸鸻	Chorlito pecho canela	<input type="checkbox"/>	

## Recurvirostridae

112	<input type="checkbox"/>	<b>Black-backed (South American) Stilt</b>	<i>Himantopus mexicanus (melanurus)</i>	黑翅长脚鹬	Tero-real	■■■
-----	--------------------------	--	---	-------	-----------	-----

## Scolopacidae

113	<input type="checkbox"/>	<b>Upland Sandpiper</b>	<i>Bartramia longicauda</i>	高原鹬	Batitú	■■■
-----	--------------------------	-------------------------	-----------------------------	-----	--------	-----

114	<input type="checkbox"/>	<b>Hudsonian Godwit</b>	<i>Limosa haemastica</i>	棕塍鹬	Becasa de mar	■■■
-----	--------------------------	-------------------------	--------------------------	-----	---------------	-----

115	<input type="checkbox"/>	<b>Stilt Sandpiper</b>	<i>Calidris (Micropalama) himantopus</i>	高跷鹬	Playero zancudo (picudo)	■■■
-----	--------------------------	------------------------	--	-----	--------------------------	-----

116	<input type="checkbox"/>	<b>Baird's Sandpiper</b>	<i>Calidris bairdii</i>	白腹滨鹬	Playerito unicolor	■■■
-----	--------------------------	--------------------------	-------------------------	------	--------------------	-----

117	<input type="checkbox"/>	<b>White-rumped Sandpiper</b>	<i>Calidris fuscicollis</i>	白腰滨鹬	Playerito rabadilla blanca	■■■
-----	--------------------------	-------------------------------	-----------------------------	------	----------------------------	-----

118	<input type="checkbox"/>	<b>Pectoral Sandpiper</b>	<i>Calidris melanotos</i>	斑胸滨鹬	Playerito pectoral	■■■
-----	--------------------------	---------------------------	---------------------------	------	--------------------	-----

119	<input type="checkbox"/>	<b>Buff-breasted Sandpiper</b>	<i>Calidris (Tryngites) subruficollis</i>	黄胸鹬	Playerito canela	■■■ NT
-----	--------------------------	--------------------------------	---	-----	------------------	--------

120	<input type="checkbox"/>	<b>Common (South American) Snipe</b>	<i>Gallinago paraguaiiae (gallinago)</i>	南美沙锥	Becasina de bañado (común)	■■■
-----	--------------------------	--------------------------------------	--	------	----------------------------	-----

121	<input type="checkbox"/>	<b>Giant Snipe</b>	<i>Gallinago undulata</i>	巨沙锥	Becasina gigante	■■■
-----	--------------------------	--------------------	---------------------------	-----	------------------	-----

122	<input type="checkbox"/>	<b>Spotted Sandpiper</b>	<i>Actitis macularia</i>	斑腹矶鹬	Playerito manchado	■■■
-----	--------------------------	--------------------------	--------------------------	------	--------------------	-----

123	<input type="checkbox"/>	<b>Lesser Yellowlegs</b>	<i>Tringa flavipes</i>	小黄脚鹬	Pitotoy chico	■■■
-----	--------------------------	--------------------------	------------------------	------	---------------	-----

124	<input type="checkbox"/>	<b>Greater Yellowlegs</b>	<i>Tringa melanoleuca</i>	大黄脚鹬	Pitotoy grande	■■■
-----	--------------------------	---------------------------	---------------------------	------	----------------	-----

125	<input type="checkbox"/>	<b>Solitary (Yellowlegs) Sandpiper</b>	<i>Tringa solitaria</i>	褐腰草鹬	Pitotoy solitario	■■■
-----	--------------------------	--	-------------------------	------	-------------------	-----

N°	ENGLISH NAME	SCIENTIFIC NAME / 科学名称	中文名字	NOMBRE COMÚN	PB	STATUS
126	<input type="checkbox"/> Wilson's Phalarope	<i>Phalaropus (Steganopus) tricolor</i>	细嘴瓣蹼鹬	Falaropo común	■	
<b>Jacanidae</b>						
127	<input type="checkbox"/> Wattled Jacana	<i>Jacana jacana</i>	肉垂水雉	Jacana	■	
<b>Rostratulidae</b>						
128	<input type="checkbox"/> South-American Painted-Snipe	<i>Nycticryphes semicollaris</i>	半领彩鹬	Aguatero	■	
<b>Laridae</b>						
129	<input type="checkbox"/> Kelp Gull	<i>Larus dominicanus</i>	黑背鸥	Gaviota cocinera	■	
130	<input type="checkbox"/> Grey-hooded Gull	<i>Chroicocephalus (Larus) cirrocephalus</i>	灰头鸥	Gaviota capucho gris	■	
131	<input type="checkbox"/> Brown-hooded Gull	<i>Chroicocephalus (Larus) maculipennis</i>	褐头鸥	Gaviota capucho café	■	
132	<input type="checkbox"/> Large-billed Tern	<i>Phaetusa simplex</i>	巨嘴燕鸥	Atí	■	
133	<input type="checkbox"/> Snowy-crowned Tern	<i>Sterna trudeaui</i>	白顶燕鸥	Gaviotín lagunero	■	
134	<input type="checkbox"/> Gull-billed Tern	<i>Gelochelidon nilotica</i>	巨沙锥	Gaviotín pico grueso	■	
135	<input type="checkbox"/> Yellow-billed Tern	<i>Sternula (Sterna) superciliaris</i>	南美白额燕鸥	Gaviotín de río (chico común)	■	
136	<input type="checkbox"/> Black Skimmer	<i>Rynchops niger</i>	黑剪嘴鸥	Rayador	■	

## COLUMBIFORMES

### Columbidae

137	<input type="checkbox"/>	Rock (Feral) Pigeon	<i>Columba livia</i>	原鸽	Paloma doméstica		IS
138	<input type="checkbox"/>	Pale-vented Pigeon	<i>Patagioenas (Columba) cayennensis</i>	淡腹鸽	Paloma colorada		
139	<input type="checkbox"/>	Spot-winged Pigeon	<i>Patagioenas (Columba) maculosa</i>	斑翅鸽	Paloma manchada		
140	<input type="checkbox"/>	Picazuro Pigeon	<i>Patagioenas (Columba) picazuro</i>	红头鸽	Paloma picazuró		
141	<input type="checkbox"/>	White-tipped Dove	<i>Leptotila verreauxi</i>	白额棕翅鸠	Yerutí gris (común)		
142	<input type="checkbox"/>	Gray-fronted Dove	<i>Leptotila rufaxilla</i>	灰额棕翅鸠	Yerutí colorada		
143	<input type="checkbox"/>	Eared Dove	<i>Zenaida auriculata</i>	斑颊哀鸽	Torcaza		
144	<input type="checkbox"/>	Ruddy Ground-Dove	<i>Columbina talpacoti</i>	红地鸠	Torcacita colorada		
145	<input type="checkbox"/>	Picui Ground-Dove	<i>Columbina picui</i>	白翅地鸠	Torcacita picuí (común)		
146	<input type="checkbox"/>	Scaled Dove	<i>Columbina (Scardafella) squammata</i>	鳞斑地鸠	Torcacita escamada		

## CUCULIFORMES

### Cuculidae

147	<input type="checkbox"/>	Guira Cuckoo	<i>Guira guira</i>	圭拉鹃	Pirincho		
148	<input type="checkbox"/>	Greater Ani	<i>Crotophaga major</i>	大犀鹃	Anó grande		

N°	ENGLISH NAME	SCIENTIFIC NAME / 科学名称	中文名字	NOMBRE COMÚN	PB	STATUS
149	<input type="checkbox"/> Smooth-billed Ani	<i>Crotophaga ani</i>	滑嘴犀鹃	Anó chico		
150	<input type="checkbox"/> Striped Cuckoo	<i>Tapera naevia</i>	纵纹鹃	Crespín		
151	<input type="checkbox"/> Pheasant Cuckoo	<i>Dromococcyx phasianellus</i>	雉鹃	Yasiyateré grande		
152	<input type="checkbox"/> Pavonine Cuckoo	<i>Dromococcyx pavoninus</i>	小雉鹃	Yasiyateré chico		
153	<input type="checkbox"/> Squirrel Cuckoo	<i>Piaya cayana</i>	灰腹棕鹃	Tingazú		
154	<input type="checkbox"/> Ash-coloured Cuckoo	<i>Coccyua (Coccyzus) cinerea</i>	灰美洲鹃	Cuclillo chico		
155	<input type="checkbox"/> Dark-billed Cuckoo	<i>Coccyzus melacoryphus</i>	暗嘴美洲鹃	Cuclillo canela		
156	<input type="checkbox"/> Yellow-billed Cuckoo	<i>Coccyzus americanus</i>	黄嘴美洲鹃	Cuclillo pico amarillo		

## STRIGIFORMES

### Tytonidae

157	<input type="checkbox"/> Barn (Common) Owl	<i>Tyto alba</i>	仓鸮	Lechuza de campanario		
-----	--	------------------	----	-----------------------	--	--

### Strigidae

158	<input type="checkbox"/> Tropical Screech-Owl	<i>Megascops (Otus) choliba</i>	热带角鸮	Alilicucu común		
159	<input type="checkbox"/> Spectacled Owl	<i>Pulsatrix perspicillata</i>	眼镜鸮	Lechuzón mocho grande		

160	<input type="checkbox"/>	<b>Great Horned-Owl</b>	<i>Bubo virginianus</i>	美洲雕鸮	Ñacurutú	
161	<input type="checkbox"/>	<b>Ferruginous Pygmy-Owl</b>	<i>Glaucidium brasilianum</i>	棕鸺鹠	Caburé chico	
162	<input type="checkbox"/>	<b>Burrowing Owl</b>	<i>Athene cunicularia</i>	穴小鸮	Lechucita vizcachera	
163	<input type="checkbox"/>	<b>Buff-fronted Owl</b>	<i>Aegolius harrisii</i>	黄额鬼鸮	Lechucita canela	
164	<input type="checkbox"/>	<b>Striped Owl</b>	<i>Asio (Pseudoscops) clamator</i>	纹鸮	Lechuzón orejudo	
165	<input type="checkbox"/>	<b>Short-eared Owl</b>	<i>Asio flammeus</i>	短耳鸮	Lechuzón de campo	

## CAPRIMULGIFORMES

### Nyctibiidae

166	<input type="checkbox"/>	<b>Common Potoo</b>	<i>Nyctibius griseus</i>	林鸮	Urutaú común	
-----	--------------------------	---------------------	--------------------------	----	--------------	--

### Caprimulgidae

167	<input type="checkbox"/>	<b>Nacunda Nighthawk</b>	<i>Chordeiles (Podager) nacunda</i>	纳昆达夜鹰	Ñacundá	
168	<input type="checkbox"/>	<b>Least Nighthawk</b>	<i>Chordeiles pusillus</i>	小白喉夜鹰	Añapero chico	
169	<input type="checkbox"/>	<b>Common Nighthawk</b>	<i>Chordeiles minor</i>	美洲夜鹰	Añapero boreal	
170	<input type="checkbox"/>	<b>Short-tailed (Semicollared) Nightawk</b>	<i>Lurocalis semitorquatus (nattereri)</i>	半领夜鹰	Añapero castaño	
171	<input type="checkbox"/>	<b>Common Pauraque</b>	<i>Nyctidromus albicollis</i>	帕拉夜鹰	Curiano	
172	<input type="checkbox"/>	<b>Sickle-winged Nightjar</b>	<i>Eleothreptus anomalus</i>	镰翅夜鹰	Atajacaminos ala negra	NT

N°	ENGLISH NAME	SCIENTIFIC NAME / 科学名称	中文名字	NOMBRE COMÚN	PB	STATUS
173	<input type="checkbox"/> Rufous Nightjar	<i>Antrostomus (Caprimulgus) rufus</i>	棕夜鷹	Atajacaminos colorado	■■	
174	<input type="checkbox"/> Band-winged Nightjar	<i>Systellura (Caprimulgus) longirostris</i>	斑翅夜鷹	Atajacaminos ñañarca	■■	
175	<input type="checkbox"/> Little Nightjar	<i>Setopagis (Caprimulgus) parvula</i>	小夜鷹	Atajacaminos chico	■■	
176	<input type="checkbox"/> Scissor-tailed Nightjar	<i>Hydropsalis torquata (brasiliana)</i>	剪尾夜鷹	Atajacaminos tijera	■■	

### (Also APODIFORMES)

#### Apodidae

177	<input type="checkbox"/> Sick's (Ashy-tailed) Swift	<i>Chaetura meridionalis (andrei)</i>	西氏雨燕	Vencejo de tormenta	■■	
-----	---	---------------------------------------	------	---------------------	----	--

#### Trochilidae

178	<input type="checkbox"/> Black Jacobin	<i>Florisuga (Melanotrochilus) fusca</i>	白颈蜂鸟	Picaflor negro	■■	NT
179	<input type="checkbox"/> Planalto Hermit	<i>Phaethornis pretei</i>	普拉隐蜂鸟	Ermitaño canela	■■	
180	<input type="checkbox"/> Black-throated Mango	<i>Anthracothorax nigricollis</i>	黑喉芒果蜂鸟	Picaflor vientre negro	■■	
181	<input type="checkbox"/> Blue-tufted Starthroat	<i>Heliomaster furcifer</i>	蓝角星喉蜂鸟	Picaflor de barbijo	■■	
182	<input type="checkbox"/> White-vented Violetear	<i>Colibri serrirostris</i>	白腹紫耳蜂鸟	Colibrí mediano	■■	
183	<input type="checkbox"/> White-tailed Goldenthrout	<i>Polytmus gainumbi</i>	白尾金喉蜂鸟	Picaflor de antifaz	■■	



184	<input type="checkbox"/>	<b>Glittering-bellied Emerald</b>	<i>Chlorostilbon lucidus (aureoventris)</i>	辉腹翠蜂鸟	Picaflor verde	
185	<input type="checkbox"/>	<b>Purple-crowned Plovercrest</b>	<i>Stephanoxis loddigesii (lalandi)</i>	紫胸凤头蜂鸟	Picaflor copetón	
186	<input type="checkbox"/>	<b>Swallow-tailed Hummingbird</b>	<i>Eupetონema (Campylopterus) macroura</i>	燕尾刀翅蜂鸟	Picaflor tijereta	
187	<input type="checkbox"/>	<b>Fork-tailed Woodnymph</b>	<i>Thalurania furcata</i>	叉尾妍蜂鸟	Picaflor zafiro	
188	<input type="checkbox"/>	<b>Violet-capped Woodnymph</b>	<i>Thalurania glaucopis</i>	紫顶妍蜂鸟	Picaflor corona violácea	
189	<input type="checkbox"/>	<b>White-throated Hummingbird</b>	<i>Leucochloris albicollis</i>	白喉蜂鸟	Picaflor garganta blanca	
190	<input type="checkbox"/>	<b>Versicoloured Emerald</b>	<i>Amazilia versicolor</i>	虹彩蜂鸟	Picaflor esmeralda	
191	<input type="checkbox"/>	<b>Rufous-throated Sapphire</b>	<i>Hylocharis (Amazilia) sapphirina</i>	棕喉红嘴蜂鸟	Picaflor cola castaña	
192	<input type="checkbox"/>	<b>Gilded Hummingbird (Sapphire)</b>	<i>Hylocharis chrysurā</i>	金红嘴蜂鸟	Picaflor bronceado	

## TROGONIFORMES

### Trogonidae

193	<input type="checkbox"/>	<b>Surucua Trogon</b>	<i>Trogon surrucura</i>	蓝顶美洲咬鹃	Surucúa cola blanca (común)	
194	<input type="checkbox"/>	<b>Black-throated Trogon</b>	<i>Trogon rufus</i>	黑喉美洲咬鹃	Surucúa amarillo	

## CORACIIFORMES

### Alcedinidae

195	<input type="checkbox"/>	<b>Ringed Kingfisher</b>	<i>Megaceryle (Ceryle) torquata</i>	棕腹鱼狗	Martín pescador grande	
-----	--------------------------	--------------------------	-------------------------------------	------	------------------------	--

N°	ENGLISH NAME	SCIENTIFIC NAME / 科学名称	中文名字	NOMBRE COMÚN	PB	STATUS
196	<input type="checkbox"/> Amazon Kingfisher	<i>Chloroceryle amazona</i>	亚马孙绿鱼狗	Martín pescador mediano	<input type="checkbox"/>	■ ■ ■
197	<input type="checkbox"/> Green Kingfisher	<i>Chloroceryle americana</i>	绿鱼狗	Martín pescador chico	<input type="checkbox"/>	■ ■ ■
198	<input type="checkbox"/> American Pygmy Kingfisher	<i>Chloroceryle aenea</i>	侏绿鱼狗	Martín pescador enano	<input type="checkbox"/>	■ ■

## PICIFORMES

### Bucconidae

199	<input type="checkbox"/> White-eared Puffbird	<i>Nystalus chacuru</i>	白耳蓬头鹟	Chacurú cara negra	<input type="checkbox"/>	■ ■
-----	---	-------------------------	-------	--------------------	--------------------------	-----

### Ramphastidae

200	<input type="checkbox"/> Toco Toucan	<i>Ramphastos toco</i>	巨嘴鸟	Tucán grande	<input type="checkbox"/>	■ ■ ■
201	<input type="checkbox"/> Chestnut-eared Araçari	<i>Pteroglossus castanotis</i>	栗耳簇舌巨嘴鸟	Arasari fajado	<input type="checkbox"/>	■ ■

### Picidae

202	<input type="checkbox"/> White-barred Piculet	<i>Picumnus cirratus</i>	白斑姬啄木鸟	Carpinterito barrado (común)	<input type="checkbox"/>	■ ■ ■
203	<input type="checkbox"/> Mottled Piculet	<i>Picumnus nebulosus</i>	眼斑姬啄木鸟	Carpinterito ocráceo	<input type="checkbox"/>	■ ■ ■
204	<input type="checkbox"/> Ochre-collared Piculet	<i>Picumnus temminckii</i>	赭领姬啄木鸟	Carpinterito cuello canela	<input type="checkbox"/>	■ ■ ■
205	<input type="checkbox"/> White-fronted Woodpecker	<i>Melanerpes cactorum</i>	白额啄木鸟	Carpintero del cardón	<input type="checkbox"/>	■ ■ ■

206	<input type="checkbox"/>	<b>White Woodpecker</b>	<i>Melanerpes candidus</i>	白啄木鸟	Carpintero blanco	■■■	
207	<input type="checkbox"/>	<b>White-spotted Woodpecker</b>	<i>Veniliornis spilogaster</i>	白斑啄木鸟	Carpintero oliva manchado	■■■	
208	<input type="checkbox"/>	<b>Checkered Woodpecker</b>	<i>Veniliornis (Picoides) mixtus</i>	格斑啄木鸟	Carpinterito bataraz chico	■■■	
209	<input type="checkbox"/>	<b>Little Woodpecker</b>	<i>Veniliornis passerinus</i>	小啄木鸟	Carpintero oliva chico	■■■	
210	<input type="checkbox"/>	<b>Golden-green Woodpecker</b>	<i>Piculus chrysochloros</i>	黄绿啄木鸟	Carpintero ojo blanco (dorado común)	■■■	
211	<input type="checkbox"/>	<b>White (Yellow) browed Woodpecker</b>	<i>Piculus aurulentus</i>	白眉啄木鸟	Carpintero dorado verdoso	■■■	NT
212	<input type="checkbox"/>	<b>Campo (Field) Flicker</b>	<i>Colaptes campestris</i>	草原扑鹩	Carpintero campestre	■■■	
213	<input type="checkbox"/>	<b>Green-barred Woodpecker</b>	<i>Colaptes melanochloros (melanolaimus)</i>	绿斑扑翅鹩	Carpintero real	■■■	
214	<input type="checkbox"/>	<b>Pale-crested Woodpecker</b>	<i>Celeus lugubris</i>	白冠啄木鸟	Carpintero copete pajizo	■■■	
215	<input type="checkbox"/>	<b>Lineated Woodpecker</b>	<i>Dryocopus (Hylatomus) lineatus</i>	细纹黑啄木鸟	Carpintero garganta estriada	■■■	
216	<input type="checkbox"/>	<b>Cream-backed Woodpecker</b>	<i>Campephilus leucopogon</i>	乳白背啄木鸟	Carpintero lomo blanco	■■■	
217	<input type="checkbox"/>	<b>Crimson-crested Woodpecker</b>	<i>Campephilus melanoleucus</i>	朱冠啄木鸟	Carpintero garganta negra	■■■	
218	<input type="checkbox"/>	<b>Robust Woodpecker</b>	<i>Campephilus robustus</i>	南美啄木鸟	Carpintero grande	■■■	

N°	ENGLISH NAME	SCIENTIFIC NAME / 科学名称	中文名字	NOMBRE COMÚN	PB	STATUS
<b>FALCONIFORMES</b>						
<b>Falconidae</b>						
219	<input type="checkbox"/> Laughing Falcon	<i>Herpetotheres cachinnans</i>	笑隼	Guaicurú	<input type="checkbox"/>	III
220	<input type="checkbox"/> Barred Forest-Falcon	<i>Micrastur ruficollis</i>	斑林隼	Halcón montés chico	<input type="checkbox"/>	III
221	<input type="checkbox"/> Collared Forest-Falcon	<i>Micrastur semitorquatus</i>	领林隼	Halcón montés grande	<input type="checkbox"/>	III
222	<input type="checkbox"/> Spot-winged Falconet	<i>Spizapteryx circumcincta</i>	斑翅花隼	Halconcito gris	<input type="checkbox"/>	III
223	<input type="checkbox"/> Southern (Crested) Caracara	<i>Caracara (Polyborus) plancus</i>	风头巨隼	Carancho	<input type="checkbox"/>	III
224	<input type="checkbox"/> Yellow-headed Caracara	<i>Milvago chimachima</i>	黄头叫隼	Chimachima	<input type="checkbox"/>	III
225	<input type="checkbox"/> Chimango Caracara	<i>Milvago (Phalcoboenus) chimango</i>	叫隼	Chimango	<input type="checkbox"/>	III
226	<input type="checkbox"/> Bat Falcon	<i>Falco ruficularis</i>	食蝠隼	Halcón negro chico	<input type="checkbox"/>	III
227	<input type="checkbox"/> Aplomado Falcon	<i>Falco femoralis</i>	黄腹隼	Halcón plumizo	<input type="checkbox"/>	III
228	<input type="checkbox"/> Peregrine Falcon	<i>Falco peregrinus</i>	游隼	Halcón peregrino	<input type="checkbox"/>	III
229	<input type="checkbox"/> American Kestrel	<i>Falco sparverius</i>	美洲隼	Halconcito colorado	<input type="checkbox"/>	III

## PSITTACIFORMES

### Psittacidae

230	<input type="checkbox"/>	<b>Monk Parakeet</b>	<i>Myiopsitta monachus</i>	灰胸鹦哥	Cotorra	■■■
231	<input type="checkbox"/>	<b>Yellow-chevroned (Canary-winged) Parakeet</b>	<i>Brotogeris chiriri (versicolorus)</i>	灰胸鹦哥	Catita chirirí	■■■
232	<input type="checkbox"/>	<b>Pileated (Red-capped) Parrot</b>	<i>Pionopsitta pileata</i>	红顶鹦哥	Catita cabeza roja	■■■
233	<input type="checkbox"/>	<b>Blue-winged Parrotlet</b>	<i>Forpus xanthopterygius</i>	蓝翅鹦哥	Catita enana	■■■
234	<input type="checkbox"/>	<b>Scaly-headed Parrot</b>	<i>Pionus maximiliani</i>	鳞头鹦哥	Loro maitaca	■■■
235	<input type="checkbox"/>	<b>Turquoise-fronted Parrot (Amazon)</b>	<i>Amazona aestiva</i>	蓝顶鹦哥	Loro hablador	■■■
236	<input type="checkbox"/>	<b>Maroon-bellied (Reddish) Parakeet</b>	<i>Pyrrhura frontalis</i>	红腹鹦哥	Chiripepé cabeza verde	■■■
237	<input type="checkbox"/>	<b>Nanday (Black-hooded) Parakeet</b>	<i>Aratinga (Nandayus) nenday</i>	黑头鹦哥	Ñanday	■■■
238	<input type="checkbox"/>	<b>Red-and-green (Green-winged) Macaw</b>	<i>Ara chloropterus</i>	小金刚鹦鹉	Guacamayo rojo	■■■
239	<input type="checkbox"/>	<b>Blue-crowned Parakeet</b>	<i>Thectocercus (Aratinga) acuticaudatus</i>	蓝冠鹦哥	Calancate cabeza azul (común)	■■■
240	<input type="checkbox"/>	<b>White-eyed Parakeet</b>	<i>Psittacara (Aratinga) leucophthalmus</i>	白眼鹦哥	Calancate ala roja	■■■

N°	ENGLISH NAME	SCIENTIFIC NAME / 科学名称	中文名字	NOMBRE COMÚN	PB	STATUS
<b>PASSERIFORMES</b>						
<b>Thamnophilidae</b>						
241	<input type="checkbox"/> <b>Spot-backed Antshrike</b>	<i>Hypoedaleus guttatus</i>	斑背蚁鵙	Batará goteado		
242	<input type="checkbox"/> <b>Large-tailed Antshrike</b>	<i>Mackenziaena leachii</i>	大尾蚁鵙	Batará pintado		
243	<input type="checkbox"/> <b>Great Antshrike</b>	<i>Taraba major</i>	大蚁鵙	Chororó		
244	<input type="checkbox"/> <b>Variable Antshrike</b>	<i>Thamnophilus caerulescens</i>	杂色蚁鵙	Choca corona negruzca (común)		
245	<input type="checkbox"/> <b>Barred Antshrike</b>	<i>Thamnophilus doliatus</i>	横斑蚁鵙	Choca listada		
246	<input type="checkbox"/> <b>Rufous-capped Antshrike</b>	<i>Thamnophilus ruficapillus</i>	棕顶蚁鵙	Choca corona rojiza		
247	<input type="checkbox"/> <b>Plain Antvireo</b>	<i>Dysithamnus mentalis</i>	淡色蚁鵙	Choca amarilla		
<b>Conopophagidae</b>						
248	<input type="checkbox"/> <b>Rufous Gnatcatcher</b>	<i>Conopophaga lineata</i>	棕食蚊鸟	Chupadientes		
<b>Formicariidae</b>						
249	<input type="checkbox"/> <b>Short-tailed Antthrush</b>	<i>Chamaeza campanisona</i>	短尾蚁鵙	Tovaca parda (común)		

## Furnariidae

250	<input type="checkbox"/>	<b>Chaco Earthcreeper</b>	<i>Tarphonomus (Upucerthia) certhioides</i>	查科爬地雀	Bandurrita chaqueña	■■
251	<input type="checkbox"/>	<b>Buff-winged Cinclodes</b>	<i>Cinclodes fuscus</i>	斑翅抖尾地雀	Remolinera parda (común)	■■
252	<input type="checkbox"/>	<b>Rufous Hornero*</b>	<i>Furnarius rufus</i>	棕灶鸟	Hornero	■■
253	<input type="checkbox"/>	<b>Wren-like Rushbird</b>	<i>Phleocryptes melanops</i>	拟鹪针尾雀	Junquero	■■■
254	<input type="checkbox"/>	<b>Curve-billed Reedhaunter</b>	<i>Limnornis curvirostris</i>	弯嘴芦雀	Pajonalera pico curvo	■■
255	<input type="checkbox"/>	<b>Tufted Tit-Spinetail</b>	<i>Leptasthenura platensis</i>	须针尾雀	Coludito copetón	■■
256	<input type="checkbox"/>	<b>Little Thornbird</b>	<i>Phacellodomus sibilatrix</i>	小棘雀	Espinero chico	■■
257	<input type="checkbox"/>	<b>Freckle-breasted Thornbird</b>	<i>Phacellodomus striaticollis</i>	斑胸棘雀	Espinero pecho manchado	■■
258	<input type="checkbox"/>	<b>Greater Thornbird</b>	<i>Phacellodomus ruber</i>	大棘雀	Espinero grande	■■
259	<input type="checkbox"/>	<b>Firewood-Gatherer</b>	<i>Anumbius annumbi</i>	集木雀	Leñatero	■■■
260	<input type="checkbox"/>	<b>Lark-like Brushrunner</b>	<i>Coryphistera alaudina</i>	拟鹪灌丛雀	Crestudo	■■■
261	<input type="checkbox"/>	<b>Short-billed Canastero</b>	<i>Asthenes baeri</i>	短嘴卡纳灶鸟	Canastero chaqueño	■■
262	<input type="checkbox"/>	<b>Sharp-billed (Lesser) Canastero</b>	<i>Asthenes pyrrholeuca</i>	小卡纳灶鸟	Canastero coludo	■■
263	<input type="checkbox"/>	<b>Stripe-crowned Spinetail</b>	<i>Cranioleuca pyrrhophia</i>	纹顶针尾雀	Curutié blanco	■■

\* National Bird of Argentina

N°	ENGLISH NAME	SCIENTIFIC NAME / 科学名称	中文名字	NOMBRE COMÚN	PB	STATUS
264	<input type="checkbox"/> Sulphur-throated (bearded) Spinetail	<i>Limnoctites (Cranioleuca) sulphuriferus</i>	黄须针尾雀	Curutié ocráceo	■■	
265	<input type="checkbox"/> Olive Spinetail	<i>Cranioleuca obsoleta</i>	绿针尾雀	Curutié olivaceo	■■	
266	<input type="checkbox"/> Yellow-chinned (throated) Spinetail	<i>Certhiaxis cinnamomeus</i>	黄颞针尾雀	Curutié colorado	■■	
267	<input type="checkbox"/> Bay (-Red-)capped Wren-Spinetail	<i>Spartonoica maluroides</i>	栗顶针尾雀	Espartillero enano	■■	NT
268	<input type="checkbox"/> Brown Cacholote	<i>Pseudoseisura lophotes</i>	褐巨灶鸫	Cacholote castaño	■■	
269	<input type="checkbox"/> Chotoy Spinetail	<i>Schoeniophylax phryganophilus</i>	霍托针尾雀	Chotoy	■■	
270	<input type="checkbox"/> Pale-breasted Spinetail	<i>Synallaxis albescens</i>	淡胸针尾雀	Pijuí cola parda	■■	
271	<input type="checkbox"/> Sooty-fronted Spinetail	<i>Synallaxis frontalis</i>	烟额针尾雀	Pijuí frente gris	■■	
272	<input type="checkbox"/> Rufous-capped Spinetail	<i>Synallaxis ruficapilla</i>	棕顶针尾雀	Pijuí corona rojiza	■■	
273	<input type="checkbox"/> Spix's (Chicli) Spinetail	<i>Synallaxis spixi</i>	奇克针尾雀	Pijuí plumizo	■■	
274	<input type="checkbox"/> Buff-fronted Foliage-Gleaner	<i>Philydor rufum</i>	黄额拾叶雀	Ticotico grande	■■	
275	<input type="checkbox"/> Buff-browed Foliage-Gleaner	<i>Syndactyla rufosuperciliata</i>	黄眉拾叶雀	Ticotico estriado (común)	■■	
276	<input type="checkbox"/> Streaked Xenops	<i>Xenops rutilans</i>	纵纹翘嘴雀	Picolezna rojizo	■■	
277	<input type="checkbox"/> Olivaceous Woodcreeper	<i>Sittasomus griseicapillus</i>	绿鸲雀	Tarefero	■■	



278	<input type="checkbox"/>	<b>Planalto Woodcreeper</b>	<i>Dendrocolaptes platyrostris</i>	南美鴛雀	Trepador oscuro	■■
279	<input type="checkbox"/>	<b>White-throated Woodcreeper</b>	<i>Xiphocolaptes albicollis</i>	白喉鴛雀	Trepador garganta blanca	■■
280	<input type="checkbox"/>	<b>Great Rufous Woodcreeper</b>	<i>Xiphocolaptes major</i>	大棕鴛雀	Trepador gigante	■■
281	<input type="checkbox"/>	<b>Black-billed Scythebill</b>	<i>Campylorhamphus falcularius</i>	红嘴镰嘴鴛雀	Picapalo oscuro	■■
282	<input type="checkbox"/>	<b>Red-billed Scythebill</b>	<i>Campylorhamphus trochilirostris</i>	红嘴镰嘴鴛雀	Picapalo colorado	■■
283	<input type="checkbox"/>	<b>Scimitar-billed Woodcreeper</b>	<i>Drymornis bridgesii</i>	弯嘴鴛雀	Chincherro grande	■■
284	<input type="checkbox"/>	<b>Narrow-billed Woodcreeper</b>	<i>Lepidocolaptes angustirostris</i>	窄嘴鴛雀	Chincherro chico	■■
285	<input type="checkbox"/>	<b>Scalloped (Southern) Woodcreeper</b>	<i>Lepidocolaptes falcinellus (squamatus)</i>	扇形鴛雀	Chincherro escamado	■■

### Tyrannidae

286	<input type="checkbox"/>	<b>Greenish Tyrannulet</b>	<i>Phyllomyias (Xanthomyias) virescens</i>	绿色小霸鶲	Mosqueta corona oliva	■■
287	<input type="checkbox"/>	<b>Yellow Tyrannulet</b>	<i>Capsiempis flaveola</i>	黄小霸鶲	Mosqueta ceja amarilla	■■
288	<input type="checkbox"/>	<b>Eared Pygmy-Tyrant</b>	<i>Myiornis auricularis</i>	角侏霸鶲	Mosqueta enana	■■
289	<input type="checkbox"/>	<b>Pearly-vented Tody-Tyrant</b>	<i>Hemitriccus (Todiostrostrum) margaritaceiventris</i>	斑臀哑霸鶲	Mosqueta ojo dorado	■■
290	<input type="checkbox"/>	<b>Ochre-faced Tody-Flycatcher (-Tyrant)</b>	<i>Poecilotriccus (Todiostrostrum) plumbeiceps</i>	赭脸哑霸鶲	Mosqueta cabeza canela	■■
291	<input type="checkbox"/>	<b>Common Tody-Flycatcher (-Tyrant)</b>	<i>Todiostrostrum cinereum</i>	哑霸鶲	Mosqueta pico pala (amarilla)	■■

N°	ENGLISH NAME	SCIENTIFIC NAME / 科学名称	中文名字	NOMBRE COMÚN	PB	STATUS
292	<input type="checkbox"/> <b>Fuscos Flycatcher</b>	<i>Cnemotriccus fuscatus</i>	暗褐霸鹟	Mosqueta ceja blanca	■ ■	
293	<input type="checkbox"/> <b>Euler's Flycatcher</b>	<i>Lathrotriccus (Empidonax) euleri</i>	南美纹霸鹟	Mosqueta parda	■ ■	
294	<input type="checkbox"/> <b>Bran-coloured Flycatcher</b>	<i>Myiophobus fasciatus</i>	浅褐斑翅霸鹟	Mosqueta estriada	■ ■	
295	<input type="checkbox"/> <b>Mottle-cheeked Tyrannulet</b>	<i>Phylloscartes ventralis</i>	点颊姬霸鹟	Mosqueta carasucia (común)	■ ■	
296	<input type="checkbox"/> <b>Sepia-capped Flycatcher</b>	<i>Leptopogon amaurocephalus</i>	棕顶窄嘴霸鹟	Mosqueta corona parda	■ ■	
297	<input type="checkbox"/> <b>Southern Beardless-Tyrannulet</b>	<i>Camptostoma obsoletum</i>	南无须小霸鹟	Piojito silbón	■ ■ ■	
298	<input type="checkbox"/> <b>Straneck's Tyrannulet</b>	<i>Serpophaga griseicapilla</i>	灰冠姬霸鹟	Piojito trinador	■ ■	
299	<input type="checkbox"/> <b>White-bellied Tyrannulet</b>	<i>Serpophaga munda (griseiceps)</i>	白腹姬霸鹟	Piojito vientre blanco	■ ■	
300	<input type="checkbox"/> <b>Sooty Tyrannulet</b>	<i>Serpophaga nigricans</i>	烟姬霸鹟	Piojito gris	■ ■ ■	
301	<input type="checkbox"/> <b>White-crested Tyrannulet</b>	<i>Serpophaga subcristata</i>	白冠姬霸鹟	Piojito tiquitiqui (común)	■ ■ ■	
302	<input type="checkbox"/> <b>Mouse-coloured Tyrannulet</b>	<i>Phaeomyias murina</i>	灰色小霸鹟	Piojito pardo	■ ■	
303	<input type="checkbox"/> <b>Plain Tyrannulet</b>	<i>Inezia inornata</i>	纯色姬霸鹟	Piojito picudo	■ ■	
304	<input type="checkbox"/> <b>Yellow-olive Flycatcher</b>	<i>Tolmomyias sulphurescens</i>	黄绿霸鹟	Picochato grande	■ ■	
305	<input type="checkbox"/> <b>White-throated Spadebill</b>	<i>Platyrrinchus mystaceus</i>	白喉铲嘴雀	Picochato enano	■ ■	

306	<input type="checkbox"/>	<b>Gray Elaenia</b>	<i>Myiopagis caniceps</i>	灰色伊拉鶲	Fiofío ceniciento	■■	
307	<input type="checkbox"/>	<b>Greenish Elaenia</b>	<i>Myiopagis viridicata</i>	绿伊拉鶲	Fiofío corona dorada	■■	
308	<input type="checkbox"/>	<b>White-crested Elaenia</b>	<i>Elaenia albiceps (chilensis)</i>	白冠拟霸鶲	Fiofío silbón	■■	
309	<input type="checkbox"/>	<b>Yellow-bellied Elaenia</b>	<i>Elaenia flavogaster</i>	黄腹拟霸鶲	Fiofío copetón	■■	
310	<input type="checkbox"/>	<b>Olivaceous Elaenia</b>	<i>Elaenia mesoleuca</i>	绿拟霸鶲	Fiofío oliváceo	■■	
311	<input type="checkbox"/>	<b>Small-billed Elaenia</b>	<i>Elaenia parvirostris</i>	小嘴拟霸鶲	Fiofío pico corto	■■	
312	<input type="checkbox"/>	<b>Small-headed Elaenia</b>	<i>Elaenia sordida</i>	巴西拟霸鶲	Fiofío paranense	■■	
313	<input type="checkbox"/>	<b>Large Elaenia</b>	<i>Elaenia spectabilis</i>	大拟霸鶲	Fiofío grande	■■	
314	<input type="checkbox"/>	<b>Bearded Tachuri</b>	<i>Polystictus pectoralis</i>	须多斑霸鶲	Tachurí canela	■■	NT
315	<input type="checkbox"/>	<b>Many-coloured Rush-Tyrant</b>	<i>Tachuris rubrigastra</i>	多色苇霸鶲	Tachurí sietecolores	■■	
316	<input type="checkbox"/>	<b>Sharp-tailed (Grass-)Tyrant</b>	<i>Culicivora caudacuta</i>	尖尾霸鶲	Tachurí coludo	■■	V
317	<input type="checkbox"/>	<b>Tawny-crowned Pygmy-Tyrant</b>	<i>Euscarthmus meloryphus</i>	褐顶侏霸鶲	Barullero	■■	
318	<input type="checkbox"/>	<b>Subtropical Doradito</b>	<i>Pseudocolopteryx acutipennis</i>	亚热带多拉霸鶲	Doradito oliváceo	■■	
319	<input type="checkbox"/>	<b>Dinelli's Doradito</b>	<i>Pseudocolopteryx dinelliana</i>	南美多拉霸鶲	Doradito pardo	■■	NT
320	<input type="checkbox"/>	<b>Warbling Doradito</b>	<i>Pseudocolopteryx flaviventris</i>	拟莺多拉霸鶲	Doradito pampeano (común)	■■	
321	<input type="checkbox"/>	<b>Crested Doradito</b>	<i>Pseudocolopteryx sclateri</i>	冠多拉霸鶲	Doradito copetón	■■	

N°	ENGLISH NAME	SCIENTIFIC NAME / 科学名称	中文名字	NOMBRE COMÚN	PB	STATUS
322	<input type="checkbox"/> Southern Antpipit	<i>Corythopsis delalandi</i>	南美蚁鹟	Mosquitero	■■	
323	<input type="checkbox"/> Cliff Flycatcher	<i>Hirundinea ferruginea</i>	峭壁霸鹟	Birro colorado (común)	■■	
324	<input type="checkbox"/> Vermilion Flycatcher	<i>Pyrocephalus rubinus</i>	朱红霸鹟	Churrinche	■■	
325	<input type="checkbox"/> Austral (Rufous-backed) Negrito	<i>Lessonia rufa</i>	棕背小霸鹟	Sobrepuesto (Negrito)	■■	
326	<input type="checkbox"/> White-winged Black-Tyrant	<i>Knipolegus aterrimus</i>	白翅黑霸鹟	Viudita trinadora (común)	■■	
327	<input type="checkbox"/> Blue-billed Black-Tyrant	<i>Knipolegus cyanirostris</i>	蓝嘴黑霸鹟	Viudita pico celeste	■■	
328	<input type="checkbox"/> Spectacled Tyrant	<i>Hymenops perspicillatus</i>	斑眼霸鹟	Pico de plata	■■	
329	<input type="checkbox"/> Gray-bellied Shrike-Tyrant	<i>Agriornis micropterus</i>	灰腹鹟霸鹟	Gaicho pardo (común)	■■	
330	<input type="checkbox"/> Gray Monjita	<i>Xolmis cinereus (cinerea)</i>	灰蒙霸鹟	Monjita cenicienta (gris)	■■	
331	<input type="checkbox"/> Black-crowned Monjita	<i>Xolmis coronatus</i>	黑顶蒙霸鹟	Monjita coronada	■■	
332	<input type="checkbox"/> White Monjita	<i>Xolmis irupero</i>	白蒙霸鹟	Monjita blanca	■■	
333	<input type="checkbox"/> Black-and-white Monjita	<i>Xolmis (Heteroxolmis) dominicanus</i>	黑白蒙霸鹟	Monjita dominica	■■	
334	<input type="checkbox"/> White-rumped Monjita	<i>Xolmis velatus</i>	白腰蒙霸鹟	Monjita rabadilla blanca	■■	
335	<input type="checkbox"/> Black-backed (Pied) Water-Tyrant	<i>Fluvicola pica (albiventer)</i>	黑背水霸鹟	Viudita blanca	■■	

336	<input type="checkbox"/>	<b>Masked Water-Tyrant</b>	<i>Fluvicola nengeta</i>	花脸水霸鹟	Viudita enmascarada	■■	
337	<input type="checkbox"/>	<b>White-headed Marsh-Tyrant</b>	<i>Arundinicola (Fluvicola) leucocephala</i>	白头沼泽霸鹟	Lavandera	■■	
338	<input type="checkbox"/>	<b>Strange-tailed Tyrant</b>	<i>Alectrurus risora</i>	异尾霸鹟	Yetapá de collar	■■	V
339	<input type="checkbox"/>	<b>Streamer-tailed Tyrant</b>	<i>Gubernetes yetapa</i>	飘带尾霸鹟	Yetapá grande	■■	
340	<input type="checkbox"/>	<b>Cattle Tyrant</b>	<i>Machetornis rixosa</i>	牛霸鹟	Picabuey	■■	
341	<input type="checkbox"/>	<b>Social (Vermilion-crowned) Flycatcher</b>	<i>Myiozetetes similis</i>	群栖短嘴霸鹟	Benteveo mediano	■■	
342	<input type="checkbox"/>	<b>Great Kiskadee</b>	<i>Pitangus sulphuratus</i>	大食蝇霸鹟	Benteveo (común)	■■	
343	<input type="checkbox"/>	<b>Three-striped Flycatcher</b>	<i>Conopias trivirgatus</i>	三纹蚊霸鹟	Benteveo chico	■■	
344	<input type="checkbox"/>	<b>Streaked Flycatcher</b>	<i>Myiodynastes maculatus</i>	纹大嘴霸鹟	Benteveo rayado	■■	
345	<input type="checkbox"/>	<b>Boat-billed Flycatcher</b>	<i>Megarynchus pitangua</i>	船嘴霸鹟	Pitanguá	■■	
346	<input type="checkbox"/>	<b>Piratic Flycatcher</b>	<i>Legatus leucophaeus</i>	强霸鹟	Tuquito chico	■■	
347	<input type="checkbox"/>	<b>Crowned Slaty-Flycatcher</b>	<i>Empidonomus (Griseotyrannus) aurantioatrocristatus</i>	冠灰纹霸鹟	Tuquito gris	■■	
348	<input type="checkbox"/>	<b>Variegated Flycatcher</b>	<i>Empidonomus varius</i>	杂色纹霸鹟	Tuquito rayado	■■	
349	<input type="checkbox"/>	<b>Southern Scrub-Flycatcher</b>	<i>Sublegatus modestus</i>	南灌丛霸鹟	Suirirí pico corto	■■	
350	<input type="checkbox"/>	<b>Suiriri Flycatcher</b>	<i>Suiriri suiriri</i>	平原霸鹟	Suirirí gris (común)	■■	

N°	ENGLISH NAME	SCIENTIFIC NAME / 科学名称	中文名字	NOMBRE COMÚN	PB	STATUS
351	<input type="checkbox"/> Yellow-browed Tyrant	<i>Satrapa icterophrys</i>	黄眉霸鹟	Suirirí amarillo	<input type="checkbox"/>	
352	<input type="checkbox"/> Tropical Kingbird	<i>Tyrannus melancholicus</i>	热带王霸鹟	Suirirí real	<input type="checkbox"/>	
353	<input type="checkbox"/> Eastern Kingbird	<i>Tyrannus tyrannus</i>	东王霸鹟	Suirirí boreal	<input type="checkbox"/>	
354	<input type="checkbox"/> Fork-tailed Flycatcher	<i>Tyrannus savana</i>	叉尾王霸鹟	Tijereta	<input type="checkbox"/>	
355	<input type="checkbox"/> Tropical Pewee	<i>Contopus cinereus</i>	热带王霸鹟	Burlisto chico	<input type="checkbox"/>	
356	<input type="checkbox"/> Rufous Casiornis	<i>Casiornis rufus</i>	棕卡西霸鹟	Burlisto castaño	<input type="checkbox"/>	
357	<input type="checkbox"/> Short-crested Flycatcher	<i>Myiarchus ferox</i>	短冠蝇霸鹟	Burlisto pico negro	<input type="checkbox"/>	
358	<input type="checkbox"/> Swainson's Flycatcher	<i>Myiarchus swainsoni</i>	斯氏蝇霸鹟	Burlisto pico canela	<input type="checkbox"/>	
359	<input type="checkbox"/> Brown-crested Flycatcher	<i>Myiarchus tyrannulus</i>	褐冠蝇霸鹟	Burlisto cola castaña	<input type="checkbox"/>	

### Tityridae

360	<input type="checkbox"/> Black-crowned Tityra	<i>Tityra inquisitor</i>	黑顶蒂泰霸鹟	Tueré chico	<input type="checkbox"/>	
361	<input type="checkbox"/> Black-tailed Tityra	<i>Tityra cayana</i>	黑尾蒂泰霸鹟	Tueré grande	<input type="checkbox"/>	
362	<input type="checkbox"/> White-naped Xenopsaris	<i>Xenopsaris albinucha</i>	白枕霸鹟	Tijerilla	<input type="checkbox"/>	
363	<input type="checkbox"/> White-winged Becard	<i>Pachyramphus polychopterus</i>	白翅厚嘴霸鹟	Anambé negro (común)	<input type="checkbox"/>	

364	<input type="checkbox"/>	<b>Green-backed Becard</b>	<i>Pachyramphus viridis</i>	绿背厚嘴霸鹟	Anambé verdozo	■■
365	<input type="checkbox"/>	<b>Crested Becard</b>	<i>Pachyramphus (Platypsaris) validus (rufus)</i>	淡色厚嘴霸鹟	Anambé grande	■■

### Cotingidae

366	<input type="checkbox"/>	<b>White-tipped Plantcutter</b>	<i>Phytotoma rutila</i>	红胸割草鸟	Cortarramas	■■
367	<input type="checkbox"/>	<b>Red-ruffed Fruitcrow</b>	<i>Pyroderus scutatus</i>	红领果伞鸟	Yacutoro	■■

### Pipridae

368	<input type="checkbox"/>	<b>Swallow-tailed (Blue) Manakin</b>	<i>Chiroxiphia caudata</i>	燕尾娇鹟	Bailarín azul	■■
-----	--------------------------	--------------------------------------	----------------------------	------	---------------	----

### Vireonidae

369	<input type="checkbox"/>	<b>Rufous-browed Peppershrike</b>	<i>Cyclarhis gujanensis</i>	棕眉鸫雀	Juan chiviro	■■
370	<input type="checkbox"/>	<b>Rufous-crowned Greenlet</b>	<i>Hylophilus poicilotis</i>	棕顶绿莺雀	Chiví coronado	■■
371	<input type="checkbox"/>	<b>Red-eye Vireo</b>	<i>Vireo chivi (olivaceus)</i>	红眼莺雀	Chiví chiví (común)	■■

### Corvidae

372	<input type="checkbox"/>	<b>Purplish Jay</b>	<i>Cyanocorax cyanomelas</i>	淡紫蓝鸦	Urraca morada	■■
373	<input type="checkbox"/>	<b>Azure Jay</b>	<i>Cyanocorax caeruleus</i>	青蓝鸦	Urraca azul	■■
374	<input type="checkbox"/>	<b>Plush-crested Jay</b>	<i>Cyanocorax chrysops</i>	绒冠蓝鸦	Urraca criolla (común)	■■

N°	ENGLISH NAME	SCIENTIFIC NAME / 科学名称	中文名字	NOMBRE COMÚN	PB	STATUS
<b>Hirundinidae</b>						
375	<input type="checkbox"/> <b>Blue-and-white Swallow</b>	<i>Pygochelidon (Notiochelidon) cyanoleuca</i>	蓝白南美燕	Golondrina barranquera	■	■
376	<input type="checkbox"/> <b>Tawny-headed Swallow</b>	<i>Alopochelidon (Stelgidopteryx) fucata</i>	棕头燕	Golondrina cabeza rojiza	■	■
377	<input type="checkbox"/> <b>Southern Rough-winged Swallow</b>	<i>Stelgidopteryx ruficollis</i>	红翎毛翅燕	Golondrina ribereña	■	■
378	<input type="checkbox"/> <b>Gray-breasted Martin</b>	<i>Progne chalybea</i>	灰胸崖燕	Golondrina doméstica	■	■
379	<input type="checkbox"/> <b>Southern Martin</b>	<i>Progne elegans (modesta)</i>	南美崖燕	Golondrina negra	■	■
380	<input type="checkbox"/> <b>Brown-chested Martin</b>	<i>Progne (Phaeoprogne) tapera</i>	棕胸崖燕	Golondrina parda	■	■
381	<input type="checkbox"/> <b>White-winged Swallow</b>	<i>Tachycineta albiventer</i>	白翅树燕	Golondrina ala blanca	■	■
382	<input type="checkbox"/> <b>White-rumped Swallow</b>	<i>Tachycineta leucorrhoa</i>	白腰树燕	Golondrina ceja blanca	■	■
383	<input type="checkbox"/> <b>Chilean (Patagonian) Swallow</b>	<i>Tachycineta meyeni (leucopyga)</i>	白臀树燕	Golondrina patagónica	■	■
384	<input type="checkbox"/> <b>Bank Swallow (Sand Martin)</b>	<i>Riparia riparia</i>	崖沙燕	Golondrina zapadora	■	■
385	<input type="checkbox"/> <b>Barn Swallow</b>	<i>Hirundo rustica</i>	家燕	Golondrina tijerita	■	■
386	<input type="checkbox"/> <b>Cliff Swallow</b>	<i>Petrochelidon pyrrhonota</i>	美洲燕	Golondrina rabadilla canela	■	■



## Troglodytidae

387	<input type="checkbox"/>	House Wren	<i>Troglodytes aedon (musculus)</i>	莺鹪鹩	Ratona (común)	■■■	
388	<input type="checkbox"/>	Sedge (Grass) Wren	<i>Cistothorus platensis</i>	短嘴沼泽鹪鹩	Ratona aperdizada	■■■	
389	<input type="checkbox"/>	Thrush-like Wren	<i>Campylorhynchus turdinus</i>	拟鹪曲嘴鹪鹩	Ratona grande	■■■	

## Donacobiidae

390	<input type="checkbox"/>	Black-capped Donacobius	<i>Donacobius atricapilla (atricapillus)</i>	黑顶鹪鹩	Angú	■■■	
-----	--------------------------	-------------------------	--	------	------	-----	--

## Poliophtilidae

391	<input type="checkbox"/>	Masked Gnatcatcher	<i>Poliophtila dumicola</i>	花脸鹪鹩	Tacuarita azul	■■■	
392	<input type="checkbox"/>	Creamy-bellied Gnatcatcher	<i>Poliophtila lactea</i>	白腹鹪鹩	Tacuarita blanca	■■■	NT

## Turdidae

393	<input type="checkbox"/>	White-necked Thrush	<i>Turdus albicollis</i>	南美白颈鹪	Zorzal collar blanco	■■■	
394	<input type="checkbox"/>	Creamy-bellied Thrush	<i>Turdus amaurochalinus</i>	淡腹鹪	Zorzal chalchalero	■■■	
395	<input type="checkbox"/>	Pale-breasted Thrush	<i>Turdus leucomelas</i>	淡胸鹪	Zorzal sabiá	■■■	
396	<input type="checkbox"/>	Rufous-bellied Thrush	<i>Turdus rufiventris</i>	棕腹鹪	Zorzal colorado	■■■	
397	<input type="checkbox"/>	Eastern Slaty-Thrush	<i>Turdus subalaris</i>	石鹪	Zorzal herrero (plomizo)	■■■	

N°	ENGLISH NAME	SCIENTIFIC NAME / 科学名称	中文名字	NOMBRE COMÚN	PB	STATUS
<b>Mimidae</b>						
398	<input type="checkbox"/> Chalk-browed Mockingbird	<i>Mimus saturninus</i>	淡褐小嘲鸫	Calandria grande	■■	
399	<input type="checkbox"/> White-banded Mockingbird	<i>Mimus triurus</i>	白斑小嘲鸫	Calandria real	■■	
<b>Sturnidae</b>						
400	<input type="checkbox"/> European Starling	<i>Sturnus vulgaris</i>	紫翅椋鸟	Estornino pinto	■■	IS
<b>Motacillidae</b>						
401	<input type="checkbox"/> Pampas (Chaco) Pipit	<i>Anthus chacoensis</i>	查科鹨	Cachirla trinadora	■■	
402	<input type="checkbox"/> Correndera Pipit	<i>Anthus correndera</i>	科雷鹨	Cachirla goteada (común)	■■	
403	<input type="checkbox"/> Short-billed Pipit	<i>Anthus furcatus</i>	短嘴鹨	Cachirla uña corta	■■	
404	<input type="checkbox"/> Hellmayr's Pipit	<i>Anthus hellmayri</i>	赫氏鹨	Cachirla pálida	■■	
405	<input type="checkbox"/> Yellowish Pipit	<i>Anthus lutescens (chii)</i>	黄鹨	Cachirla chica	■■	
406	<input type="checkbox"/> Ochre-breasted Pipit	<i>Anthus nattereri</i>	赭胸鹨	Cachirla dorada	■■	V
<b>Thraupidae</b>						
407	<input type="checkbox"/> Bananaquit	<i>Coereba flaveola</i>	曲嘴森莺	Mielero	■■	

408	<input type="checkbox"/>	<b>Red-crested Cardinal</b>	<i>Paroaria coronata</i>	冠蜡嘴鹀	Cardenal copete rojo (común)	■■■
409	<input type="checkbox"/>	<b>Yellow-billed Cardinal</b>	<i>Paroaria capitata</i>	黄嘴蜡嘴鹀	Cardenilla	■■■
410	<input type="checkbox"/>	<b>Magpie Tanager</b>	<i>Cissopis leverianus</i>	鹊色唐纳雀	Frutero overo	■■■
411	<input type="checkbox"/>	<b>Hooded Tanager</b>	<i>Nemosia pileata</i>	黑顶唐纳雀	Frutero cabeza negra	■■■
412	<input type="checkbox"/>	<b>Black-goggled Tanager</b>	<i>Trichothraupis melanops</i>	黑脸唐拉格雀	Frutero corona amarilla	■■■
413	<input type="checkbox"/>	<b>Ruby-crowned Tanager</b>	<i>Tachyphonus coronatus</i>	红冠黑唐纳雀	Frutero coronado	■■■
414	<input type="checkbox"/>	<b>White-lined Tanager</b>	<i>Tachyphonus rufus</i>	纹肩黑唐纳雀	Frutero negro	■■■
415	<input type="checkbox"/>	<b>Diademed Tanager</b>	<i>Stephanophorus diadematus</i>	凤冠裸鼻雀	Frutero azul	■■■
416	<input type="checkbox"/>	<b>Orange-headed Tanager</b>	<i>Thlypopsis sordida</i>	橙头灰背雀	Tangará gris	■■■
417	<input type="checkbox"/>	<b>Chestnut-headed Tanager</b>	<i>Thlypopsis (Pyrrhocomma) pyrrhocomma (ruficeps)</i>	栗头唐纳雀	Pioró	■■■
418	<input type="checkbox"/>	<b>Blue-and-yellow Tanager</b>	<i>Pipraeidea (Thraupis) bonariensis</i>	橙腹裸鼻雀	Naranjero	■■■
419	<input type="checkbox"/>	<b>Sayaca Tanager</b>	<i>Thraupis sayaca</i>	灰喉裸鼻雀	Celestino (común)	■■■
420	<input type="checkbox"/>	<b>Fawn-breasted Tanager</b>	<i>Pipraeidea melanonota</i>	黄胸裸鼻雀	Saíra de antifaz	■■■
421	<input type="checkbox"/>	<b>Guira Tanager</b>	<i>Hemithraupis guira</i>	黄胸裸鼻雀	Saíra dorada	■■■
422	<input type="checkbox"/>	<b>Burnished-buff Tanager</b>	<i>Stilpnia (Tangara) cayana</i>	亮黄唐加拉雀	Saíra pecho negro	■■■

N°	ENGLISH NAME	SCIENTIFIC NAME / 科学名称	中文名字	NOMBRE COMÚN	PB	STATUS
423	<input type="checkbox"/> Chestnut-backed Tanager	<i>Stilpnia (Tangara) preciosa</i>	栗背唐加拉雀	Saíra castaña	<input type="checkbox"/>	
424	<input type="checkbox"/> Swallow Tanager	<i>Tersina viridis</i>	燕嘴唐纳雀	Tersina	<input type="checkbox"/>	
425	<input type="checkbox"/> Blue Dacnis	<i>Dacnis cayana</i>	蓝锥嘴雀	Saí azul	<input type="checkbox"/>	
426	<input type="checkbox"/> Chestnut-vented Conebill	<i>Conirostrum (Oreomanes) speciosum (fraseri)</i>	栗腹锥嘴雀	Saí celeste (común)	<input type="checkbox"/>	
427	<input type="checkbox"/> Common Diuca-Finch	<i>Diuca diuca</i>	迪卡雀	Diuca (común)	<input type="checkbox"/>	
428	<input type="checkbox"/> Uniform Finch	<i>Haplospiza unicolor</i>	纯灰雀鹀	Afrechero plumizo	<input type="checkbox"/>	
429	<input type="checkbox"/> Long-tailed Reed-Finch	<i>Donacospiza albifrons</i>	长尾芦雀	Cachilo canela	<input type="checkbox"/>	
430	<input type="checkbox"/> Gray-throated Warbling-Finch	<i>Microspingus (Poospiza) cabanisi (lateralis)</i>	灰喉歌鹀	Monterita litoraleña	<input type="checkbox"/>	
431	<input type="checkbox"/> Black-capped Warbling-Finch	<i>Microspingus (Poospiza) melanoleucus</i>	黑顶歌鹀	Monterita cabeza negra	<input type="checkbox"/>	
432	<input type="checkbox"/> Black-and-rufous Warbling-Finch	<i>Poospiza nigrorufa</i>	棕黑歌鹀	Sietevestidos pampeano (común)	<input type="checkbox"/>	
433	<input type="checkbox"/> Saffron (Yellow) Finch	<i>Sicalis flaveola</i>	橙黄雀鹀	Jilguero dorado	<input type="checkbox"/>	
434	<input type="checkbox"/> Grassland Yellow-Finch	<i>Sicalis luteola</i>	草原黄雀鹀	Misto	<input type="checkbox"/>	
435	<input type="checkbox"/> Wedge-tailed Grass-Finch	<i>Emberizoides herbicola</i>	楔尾草鹀	Coludo grande	<input type="checkbox"/>	

436	<input type="checkbox"/>	<b>Lesser Grass-Finch</b>	<i>Emberizoides ypiranganus</i>	小草鹀	Coludo chico	■■	
437	<input type="checkbox"/>	<b>Great Pampa-Finch</b>	<i>Embernagra platensis</i>	大南美草鹀	Verdón	■■	
438	<input type="checkbox"/>	<b>Blue-black Grassquit</b>	<i>Volatinia jacarina</i>	蓝黑草鹀	Volatinero	■■	
439	<input type="checkbox"/>	<b>Double-collared Seedeater</b>	<i>Sporophila caerulescens</i>	双领食籽雀	Corbatita (común)	■■	
440	<input type="checkbox"/>	<b>Rusty-collared Seedeater</b>	<i>Sporophila collaris</i>	红领食籽雀	Corbatita dominó	■■	
441	<input type="checkbox"/>	<b>Temminck's Seedeater</b>	<i>Sporophila falcirostris</i>	巴西食籽雀	Corbatita picudo	■■	V
442	<input type="checkbox"/>	<b>White-bellied Seedeater</b>	<i>Sporophila leucoptera</i>	白腹食籽雀	Corbatita blanco	■■	
443	<input type="checkbox"/>	<b>Lined Seedeater</b>	<i>Sporophila lineola</i>	白颊食籽雀	Corbatita overo	■■	
444	<input type="checkbox"/>	<b>Rufous-rumped Seedeater</b>	<i>Sporophila hypochroma</i>	棕腰食籽雀	Capuchino castaño	■■	NT
445	<input type="checkbox"/>	<b>Tawny-bellied Seedeater</b>	<i>Sporophila hypoxantha (minuta)</i>	茶腹食籽雀	Capuchino canela	■■	
446	<input type="checkbox"/>	<b>Iberá seedeater</b>	<i>Sporophila iberaensis</i>	沼泽食籽雀	Capuchino de Iberá	■■	E
447	<input type="checkbox"/>	<b>Marsh (Narosky's) Seedeater</b>	<i>Sporophila palustris (zelichi)</i>	沼泽食籽雀	Capuchino pecho blanco (de collar)	■■	E
448	<input type="checkbox"/>	<b>Pearly-bellied (Capped) Seedeater</b>	<i>Sporophila pileata (bouvreuil)</i>	珠腹食籽雀	Capuchino (corbatita) boina negra	■■	
449	<input type="checkbox"/>	<b>Dark-throated Seedeater</b>	<i>Sporophila ruficollis</i>	黑喉食籽雀	Capuchino garganta café	■■	NT
450	<input type="checkbox"/>	<b>Chestnut Seedeater</b>	<i>Sporophila cinnamomea</i>	栗食籽雀	Capuchino corona gris	■■	

N°	ENGLISH NAME	SCIENTIFIC NAME / 科学名称	中文名字	NOMBRE COMÚN	PB	STATUS
451	<input type="checkbox"/> Lesser (Chestnut-bellied) Seed-Finch	<i>Sporophila (Oryzoborus) angolensis</i>	花脸雀	Curió	■	
452	<input type="checkbox"/> Black-masked Finch	<i>Coryphaspiza melanotis</i>	红冠雀	Cachilo de antifaz	■	V
453	<input type="checkbox"/> Red-crested (Red-pileated) Finch	<i>Coryphospingus cucullatus</i>	红冠雀	Brasita de fuego	■	
454	<input type="checkbox"/> Yellow Cardinal	<i>Gubernatrix cristata</i>	黑冠黄雀鹀	Cardenal amarillo	■	E
455	<input type="checkbox"/> Golden-billed Saltator	<i>Saltator aurantiirostris</i>	金嘴舞雀	Pepitero de collar	■	
456	<input type="checkbox"/> Greyish Saltator	<i>Saltator coerulescens</i>	灰背舞雀	Pepitero gris	■	
457	<input type="checkbox"/> Green-winged Saltator	<i>Saltator similis</i>	绿翅舞雀	Pepitero verdoso	■	
<b>Passerellidae</b>						
458	<input type="checkbox"/> Grassland Sparrow	<i>Ammodramus humeralis</i>	草地蝇鹀	Cachilo ceja amarilla	■	
459	<input type="checkbox"/> Rufous-collared Sparrow	<i>Zonotrichia capensis</i>	红领带鹀	Chingolo	■	
460	<input type="checkbox"/> Saffron-billed Sparrow	<i>Arremon flavirostris</i>	黄嘴金肩雀	Cerquero litoraleño (de collar)	■	
<b>Cardinalidae</b>						
461	<input type="checkbox"/> Hepatic Tanager	<i>Piranga flava</i>	红色丽唐纳雀	Fueguero (común)	■	

462	<input type="checkbox"/>	<b>Red-crowned Ant-Tanager</b>	<i>Habia rubica</i>	红头蚁唐纳雀	Fueguero morado	■■
463	<input type="checkbox"/>	<b>Blackish-blue Seedeater</b>	<i>Amaurospiza moesta</i>	黑蓝籽雀	Reinamora enana	■■
464	<input type="checkbox"/>	<b>Glaucous-blue (Indigo) Grosbeak</b>	<i>Cyanoloxia glaucocaerulea</i>	蓝大彩鹀	Reinamora chica	■■
465	<input type="checkbox"/>	<b>Ultramarine Grosbeak</b>	<i>Cyanocompsa (Passerina) brissonii</i>	青彩鹀	Reinamora grande	■■

### Parulidae

466	<input type="checkbox"/>	<b>Masked Yellowthroat</b>	<i>Geothlypis aequinoctialis</i>	花脸黄喉地莺	Arañero cara negra	■■
467	<input type="checkbox"/>	<b>Blackpoll Warbler</b>	<i>Setophaga (Dendroica) striata</i>	白颊林莺	Arañero estriado	■■
468	<input type="checkbox"/>	<b>White-Browed (rimmed) Warbler</b>	<i>Myiothlypis (Basileuterus) leucoblephara</i>	白眉王森莺	Arañero silbón	■■
469	<input type="checkbox"/>	<b>Golden-crowned Warbler</b>	<i>Basileuterus culicivorus</i>	金冠王森莺	Arañero coronado chico	■■
470	<input type="checkbox"/>	<b>Tropical Parula</b>	<i>Setophaga (Parula) pitiauyumi</i>	绿背森莺	Pitiayumí	■■

### Icteridae

471	<input type="checkbox"/>	<b>Crested Oropendola</b>	<i>Psarocolius decumanus</i>	发冠拟掠鸟	Yapú	■■
472	<input type="checkbox"/>	<b>Golden-winged Cacique</b>	<i>Cacicus chrysopterus</i>	金翅酋长鹟	Boyero ala amarilla	■■
473	<input type="checkbox"/>	<b>Red-rumped Cacique</b>	<i>Cacicus haemorrhous</i>	红腰酋长鹟	Boyero cacique	■■
474	<input type="checkbox"/>	<b>Solitary Black Cacique</b>	<i>Cacicus solitarius</i>	黑酋长鹟	Boyero negro	■■

N°	ENGLISH NAME	SCIENTIFIC NAME / 科学名称	中文名字	NOMBRE COMÚN	PB	STATUS
475	<input type="checkbox"/> Variable (Epaulet) Oriole	<i>Icterus pyrrhopterus (cayanensis)</i>	杂色黑拟鹂	Boyerito	■■■	
476	<input type="checkbox"/> Chopi Blackbird	<i>Gnorimopsar chopi</i>	巴西拟鹂	Chopí	■■■	
477	<input type="checkbox"/> Scarlet-headed Blackbird	<i>Amblyramphus holosericeus</i>	红头黑鹂	Federal	■■■	
478	<input type="checkbox"/> Unicoulored Blackbird	<i>Agelasticus (Agelaius) cyanopus</i>	纯蓝黑鹂	Varillero negro	■■■	
479	<input type="checkbox"/> Yellow-winged Blackbird	<i>Agelasticus (Agelaius) thilius</i>	黄翅黑鹂	Varillero ala amarilla	■■■	
480	<input type="checkbox"/> Chestnut-capped Blackbird	<i>Chrysomus (Agelaius) ruficapillus</i>	栗顶黑鹂	Varillero congo	■■■	
481	<input type="checkbox"/> Saffron-cowled Blackbird	<i>Xanthopsar flavus</i>	橙头黑鹂	Tordo amarillo	■■■	V
482	<input type="checkbox"/> Yellow-rumped Marshbird	<i>Pseudoleistes guirahuro</i>	黄腰沼泽雀	Pecho amarillo grande	■■■	
483	<input type="checkbox"/> Brown-and-yellow Marshbird	<i>Pseudoleistes virescens</i>	褐黄沼泽雀	Pecho amarillo (común)	■■■	
484	<input type="checkbox"/> Grayish (Bay-winged Cowbird) Baywing	<i>Agelaioides (Molothrus) badius</i>	栗翅牛鹂	Tordo músico	■■■	
485	<input type="checkbox"/> Shiny Cowbird	<i>Molothrus bonariensis</i>	紫辉牛鹂	Tordo renegrado	■■■	
486	<input type="checkbox"/> Screaming Cowbird	<i>Molothrus rufoaxillaris</i>	啸声牛鹂	Tordo pico corto	■■■	
487	<input type="checkbox"/> Giant Cowbird	<i>Molothrus (Scaphidura) oryzivorus</i>	巨牛鹂	Tordo gigante	■■■	



488	<input type="checkbox"/>	<b>Bobolink</b>	<i>Dolichonyx oryzivorus</i>	刺歌雀	Charlatán		
489	<input type="checkbox"/>	<b>White-browed Meadowlark (Blackbird)</b>	<i>Leistes (Sturnella) superciliaris</i>	白眉草地鸚	Pecho colorado		

### Fringillidae

490	<input type="checkbox"/>	<b>Hooded Siskin</b>	<i>Spinus (Carduelis) magellanicus</i>	冠金翅雀	Cabecitanegra (común)		
491	<input type="checkbox"/>	<b>Purple-throated Euphonia</b>	<i>Euphonia chlorotica</i>	紫喉歌雀	Tangará garganta negra (común)		
492	<input type="checkbox"/>	<b>Green-throated (chinned) Euphonia</b>	<i>Euphonia chalybea</i>	绿喉歌雀	Tangará picudo		NT
493	<input type="checkbox"/>	<b>Violaceous Euphonia</b>	<i>Euphonia violacea</i>	紫歌雀	Tangará amarillo		
494	<input type="checkbox"/>	<b>Golden-rumped Euphonia</b>	<i>Euphonia cyanocephala (musica)</i>	金腰歌雀	Tangará cabeza celeste		
495	<input type="checkbox"/>	<b>Blue-naped Chlorophonia</b>	<i>Chlorophonia cyanea</i>	蓝枕绿雀	Tangará bonito		

### Passeridae

496	<input type="checkbox"/>	<b>House Sparrow</b>	<i>Passer domesticus</i>	家麻雀	Gorrión		IS
-----	--------------------------	----------------------	--------------------------	-----	---------	--	----

N° ENGLISH NAME

WANTED! Hypothetical Species | BUSCADAS! Especies Hipotéticas

1	<input type="checkbox"/>	<b>Crypturellus undulatus</b>	16	<input type="checkbox"/>	<b>Charadrius semipalmatus</b>
2	<input type="checkbox"/>	<b>Odontophorus capueira</b>	17	<input type="checkbox"/>	<b>Calidris alba</b>
3	<input type="checkbox"/>	<b>Penelope superciliaris</b>	18	<input type="checkbox"/>	<b>Calidris pusilla</b>
4	<input type="checkbox"/>	<b>Podiceps occipitalis</b>	19	<input type="checkbox"/>	<b>Geotrygon montana</b>
5	<input type="checkbox"/>	<b>Phoenicoparrus (Phoenicopterus) andinus</b>	20	<input type="checkbox"/>	<b>Geotrygon violacea</b>
6	<input type="checkbox"/>	<b>Mesembrinibis cayennensis</b>	21	<input type="checkbox"/>	<b>Columbina minuta</b>
7	<input type="checkbox"/>	<b>Spizaetus (Spizastur) melanoleucus</b>	22	<input type="checkbox"/>	<b>Claravis pretiosa</b>
8	<input type="checkbox"/>	<b>Parabuteo (Buteo) leucorrhous</b>	23	<input type="checkbox"/>	<b>Pulsatrix koeniswaldiana</b>
9	<input type="checkbox"/>	<b>Buteo albonotatus</b>	24	<input type="checkbox"/>	<b>Ciccaba (Strix) virgata</b>
10	<input type="checkbox"/>	<b>Pardirallus (Rallus) nigricans</b>	25	<input type="checkbox"/>	<b>Ciccaba (Strix) huhula</b>
11	<input type="checkbox"/>	<b>Laterallus leucopyrrhus</b>	26	<input type="checkbox"/>	<b>Asio stygius</b>
12	<input type="checkbox"/>	<b>Coturnicops notatus</b>	27	<input type="checkbox"/>	<b>Antrostomus (Caprimulgus) sericocaudatus</b>
13	<input type="checkbox"/>	<b>Mustelirallus (Neocrex; Porzana) erythropus</b>	28	<input type="checkbox"/>	<b>Streptoprocne zonaris</b>
14	<input type="checkbox"/>	<b>Pluvialis squatarola</b>	29	<input type="checkbox"/>	<b>Baryphthengus ruficapillus</b>
15	<input type="checkbox"/>	<b>Charadrius falklandicus</b>	30	<input type="checkbox"/>	<b>Celeus flavescens</b>

31  **Dryocopus (Hyalatomus) schulzi**

32  **Eupsittula (Aratinga) aurea**

33  **Batara cinerea**

34  **Drymophila malura**

35  **Pyriglena leucoptera**

36  **Grallaria varia**

37  **Lochmias nematura**

38  **Sclerurus scansor**

39  **Furnarius cristatus**

40  **Geositta cunicularia**

41  **Synallaxis cinerascens**

42  **Anabacerthia (Philydor) lichtensteini**

43  **Automolus leucophthalmus**

44  **Dendrocincla turdina (fuliginosa)**

45  **Xiphorhynchus (Lepidocolaptes) fuscus**

46  **Hemitriccus diops**

47  **Phylloscartes eximius**

48  **Serpophaga munda**

49  **Anairetes flavirostris**

50  **Elaenia chiriquensis**

51  **Pseudocolopteryx citreola**

52  **Knipolegus striaticeps**

53  **Colonia colonus**

54  **Sirystes sibilator**

55  **Pygochelidon (Atticora) melanoleuca**

56  **Mimus patagonicus**

57  **Tangara seledon**

58  **Microspingus (Poospiza) torquata**

59  **Asemospiza (Tiaris) fuliginosus**

60  **Saltatricula multicolor**

61  **Pheucticus aureoventris**

62  **Rhynchospiza (Aimophila) strigiceps**

63  **Myiothlypis (Basileuterus) flaveola**

64  **Icterus (icterus) croconotus**

65  **Carduelis chloris**

66  **Euphonia pectoralis**



A series of 20 horizontal dotted lines for writing.



### USE OF THIS CHECKLIST

The names between (), correspond to variants found in different field guides, so that this checklist can be used with all of them. In some cases it indicates species that could be the same or separate

### 使用这份名录

鸟名后面的()显示了在不同图鉴中使用的名称，因此这份名录可以与所有这些图鉴一起使用。但是，在某些情况下，它可能显示相同或不同的物种。

### USO DEL CHECKLIST

Los nombres entre () corresponden a variantes encontradas en diversas guías de campo, de modo que este checklist pueda ser utilizado con todas. En algunos casos indica especies que podrían ser la misma o separadas

	<b>CONSERVATION STATUS</b>	<b>保护状态</b>	<b>ESTATUS DE CONSERVACIÓN</b>
<b>EX</b>	Extint	灭绝	Extinto
<b>CE</b>	Critically endangered	极度濒危	Criticamente Amenazado
<b>E</b>	Endangered	濒危	Amenazado
<b>V</b>	Vulnerable	弱势	Vulnerable
<b>NT</b>	Near-threatened	接近受胁	Casi-amenazado
<b>RA</b>	Rare/Accidental	稀有/意外	Raro/Accidental
<b>IS</b>	Introduced species	外来种	Especie Introducida



ISBN 978-987-47431-6-9



Corredor Azul es un programa de Wetlands International financiado por **clwb ecology**

**Wetlands International LAC /  
Fundación Humedales**  
Cap. Gral. Ramón Freire 1512  
CP 1426 Buenos Aires, Argentina  
Tel: +54 (11) 45522200  
info@humedales.org.ar  
www.lac.wetlands.org